



Document d'objectifs
Natura 2000 «FR 7300900 »
Vallée de la Cère et ses affluents



Tome 3
Cartographie des habitats



EPIDOR
Etablissement Public Territorial
du Bassin de la Dordogne





Légende : Cartographie des habitats suivant la typologie Corine biotopes

22.1 : Eaux douces	41.4 : Forêts mixtes de pentes et ravins
22.12 : Eaux mésotrophes	41.5 : Chênaies acidiphiles
22.312 : Gazons à Eleocharis en eaux peu profondes	41.711 : Bois occidentaux de <i>Quercus pubescens</i>
22.321 : Communautés à <i>Eleocharis</i>	41.B1 : Bois de bouleaux de plaine et colline
22.3233 : Communautés d'herbes naines des substrats humides	44.12 : Saussaies de plaine, collinéennes et méditerranéo-montagnardes
22.411 : Couvertures de Lemnacées	44.13 : Forêts galeries de Saules blancs
22.42 : Végétations enracinées immergées	44.31 : Forêts de Frênes et d'Aulnes des ruisselets et des sources (rivulaires)
24.12 : Zone à Truites	44.32 : Bois de Frênes et d'Aulne des rivières à débit rapide
24.16 : Cours d'eau intermittents	53.16 : Végétation à <i>Phalaris arundinacea</i>
24.41 : Végétation des rivières oligotrophes acidiphiles	54.12 : Sources d'eaux dures
24.43 : Végétation des rivières mésotrophes	62.2 : Végétation des falaises continentales siliceuses
24.52 : Groupements euro-sibériens annuels des vases fluviales	65.4 : Autres grottes
31.2 : Landes sèches	81.1 : Prairies sèches améliorées
31.8 : Fourrés	82 : Cultures
31.81 : Fourrés médio-européens sur sol fertile	82.1 : Champs d'un seul tenant intensément cultivés
31.83 : Fruticées atlantiques des sols pauvres	82.2 : Cultures avec marges de végétation spontanée
31.8D : Recrûs forestiers caducifoliés	83.12 : Châtaigneraies
31.8E : Taillis	83.13 : Vergers à Noyers
31.861 : Landes subatlantiques à Fougères	83.21 : Vignobles
34.42 : Lisières mésophiles	83.31 : Plantations de conifères
35.12 : Pelouses à <i>Agrostis-Festuca</i>	83.321 : Plantations de Peupliers
37.1 : Communautés à Reine des prés et communautés associées	83.3211 : Plantations de Peupliers avec une strate herbacée élevée (Mégaphorbiaies)
37.2 : Prairies humides eutrophes	83.324 : Plantations de Robiniers
37.22 : Prairies à <i>Junc acutiflore</i>	84.2 : Bordures de haies
37.24 : Prairies à <i>Agropyre</i> et <i>Rumex</i>	84.3 : Petits bois, bosquets
37.312 : Prairies à <i>Molinie acidiphile</i>	85.1 : Grands parcs
37.71 : Voies des cours d'eau	85.12 : Pelouses de parcs
37.72 : Franges des bords boisés ombragés	85.31 : Jardins ornementaux
38.1 : Pâtures mésophiles	86 : Villes, villages et sites industriels
38.21 : Prairies de fauche atlantiques	86.2 : Villages
41.122 : Hétraies acidiphiles sub-atlantiques	86.43 : Voies de chemins de fer, gares de triage et autres espaces ouverts
41.13 : Hétraies neutrophiles	86.5 : Serres et constructions agricoles
41.2 : Chênaies-charmaies	87.1 : Terrains en friche
41.23 : Frênaies-chênaies sub-atlantiques à primevère	87.2 : Zones rudérales

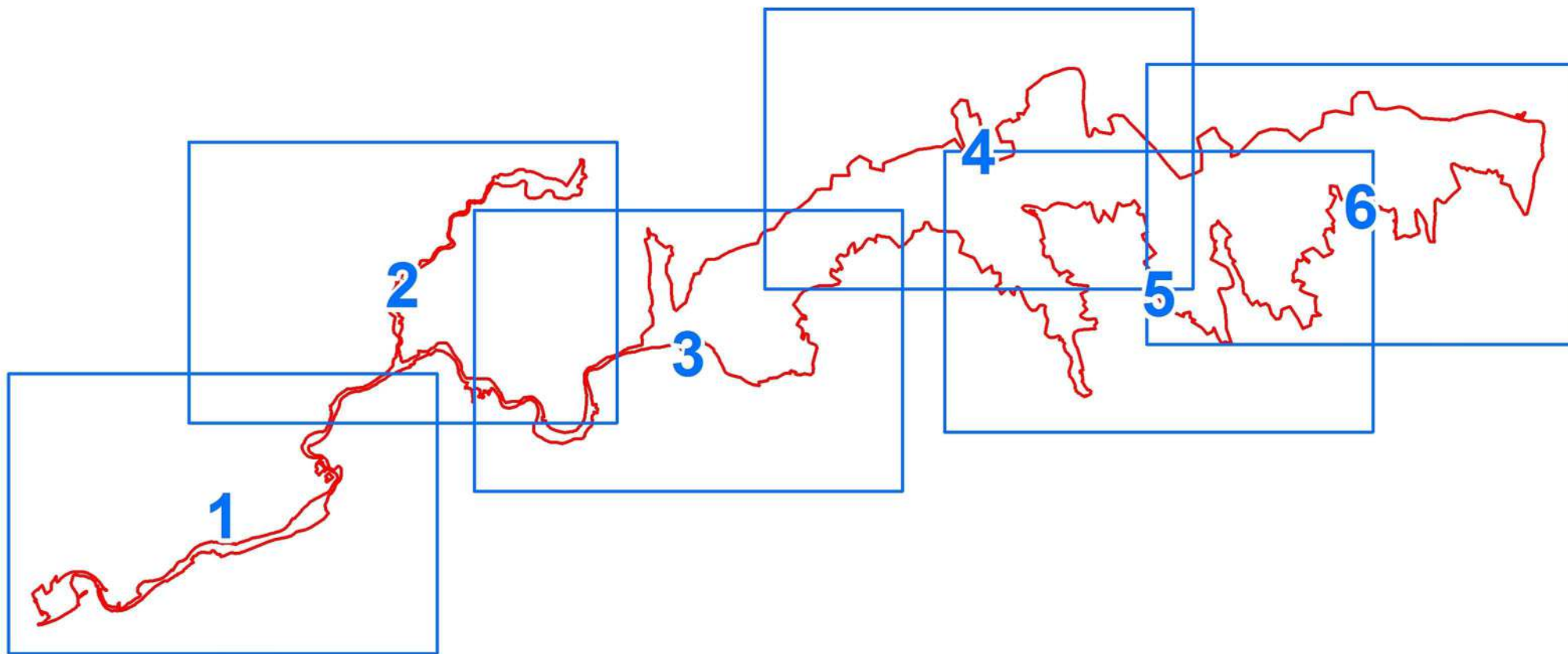



Carte Natura 2000

Cartographie des habitats suivant la typologie Corine biotopes : Carte 1

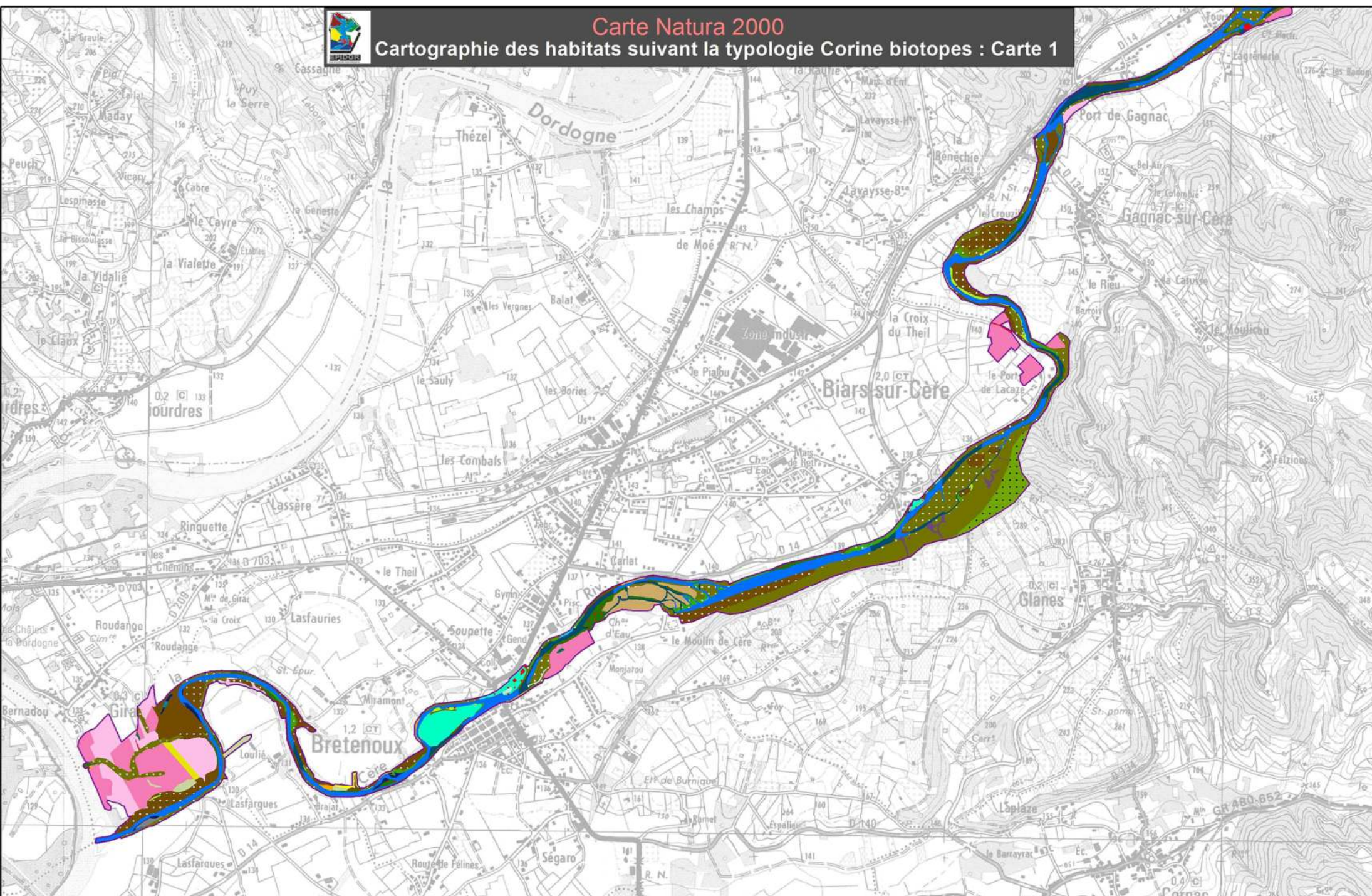

Etablissement Public Territorial du Bassin de la Dordogne - Mai 2015
DOCOB du site n°FR7300900 « Vallée de la Cère et tributaires »

 0 250 500 m
Echelle : 1/25 000
Source : SCAN 25© IGN



Carte Natura 2000

Cartographie des habitats suivant la typologie Corine biotopes : Carte 2

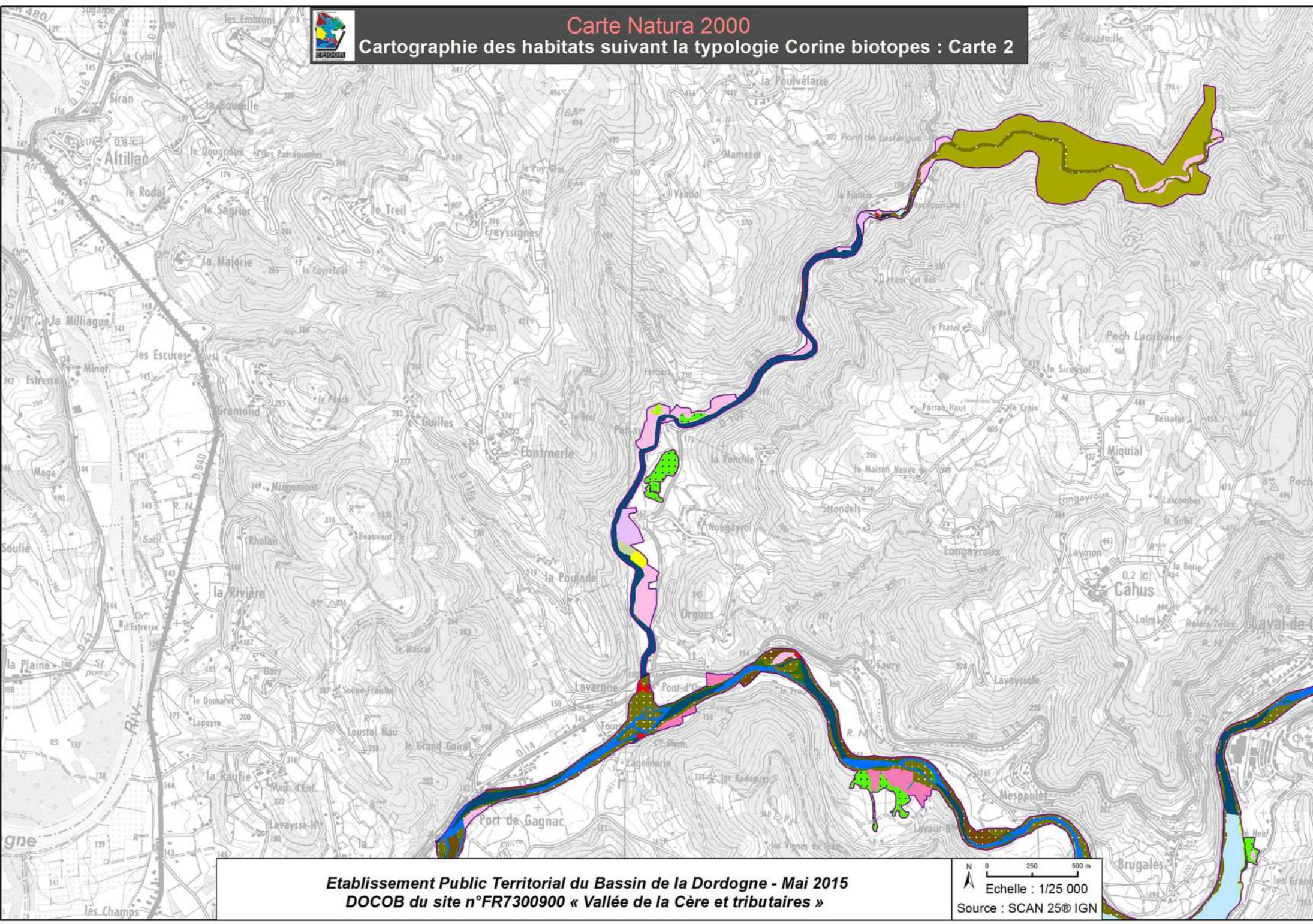

Etablissement Public Territorial du Bassin de la Dordogne - Mai 2015
DOCOB du site n°FR7300900 « Vallée de la Cère et tributaires »

N
0 250 500 m
Echelle : 1/25 000
Source : SCAN 25© IGN



Carte Natura 2000

Cartographie des habitats suivant la typologie Corine biotopes : Carte 3

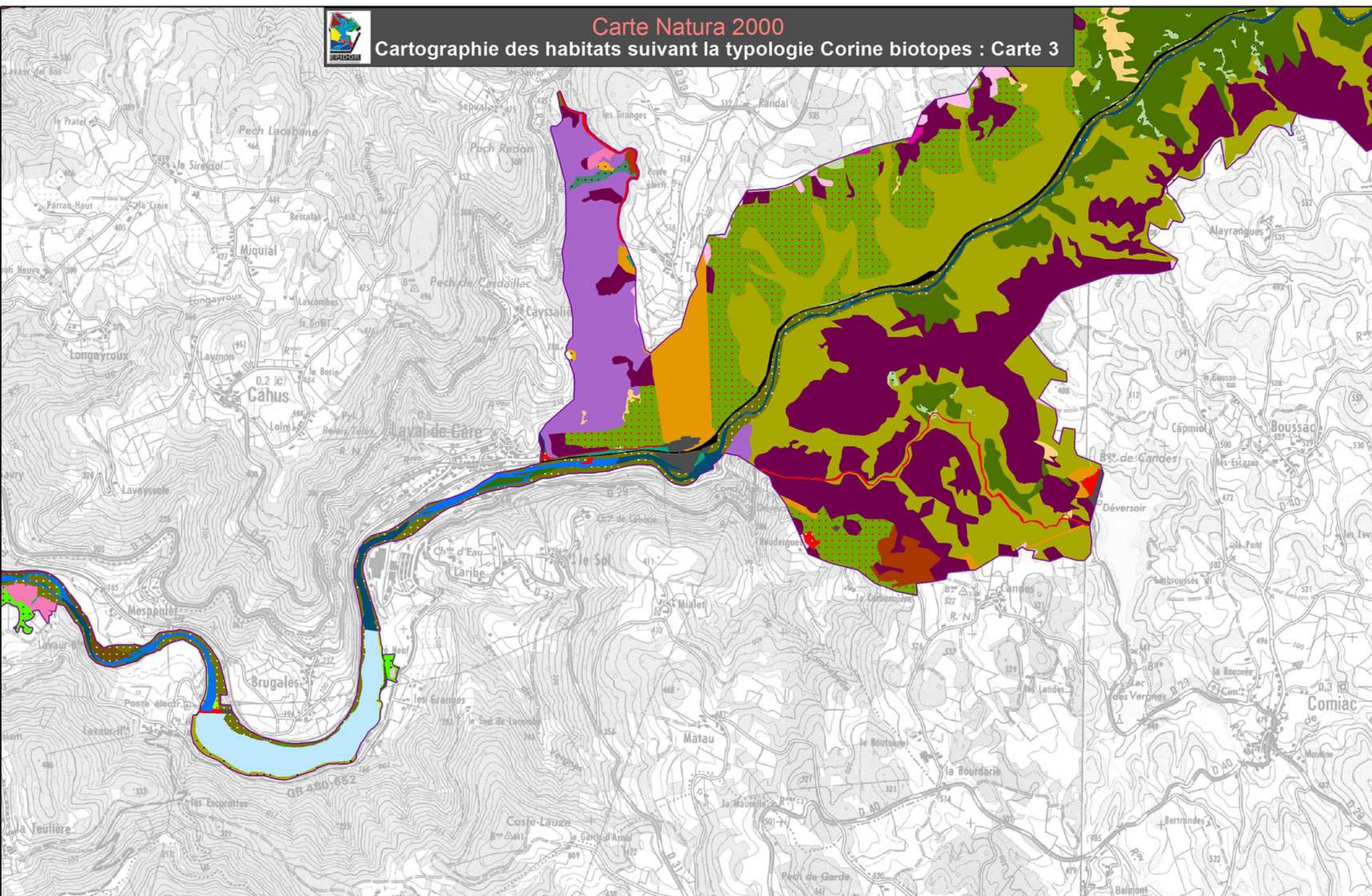

Etablissement Public Territorial du Bassin de la Dordogne - Mai 2015
DOCOB du site n°FR7300900 « Vallée de la Cère et tributaires »

N
0 250 500 m
Echelle : 1/25 000
Source : SCAN 25© IGN



Carte Natura 2000

Cartographie des habitats suivant la typologie Corine biotopes : Carte 4

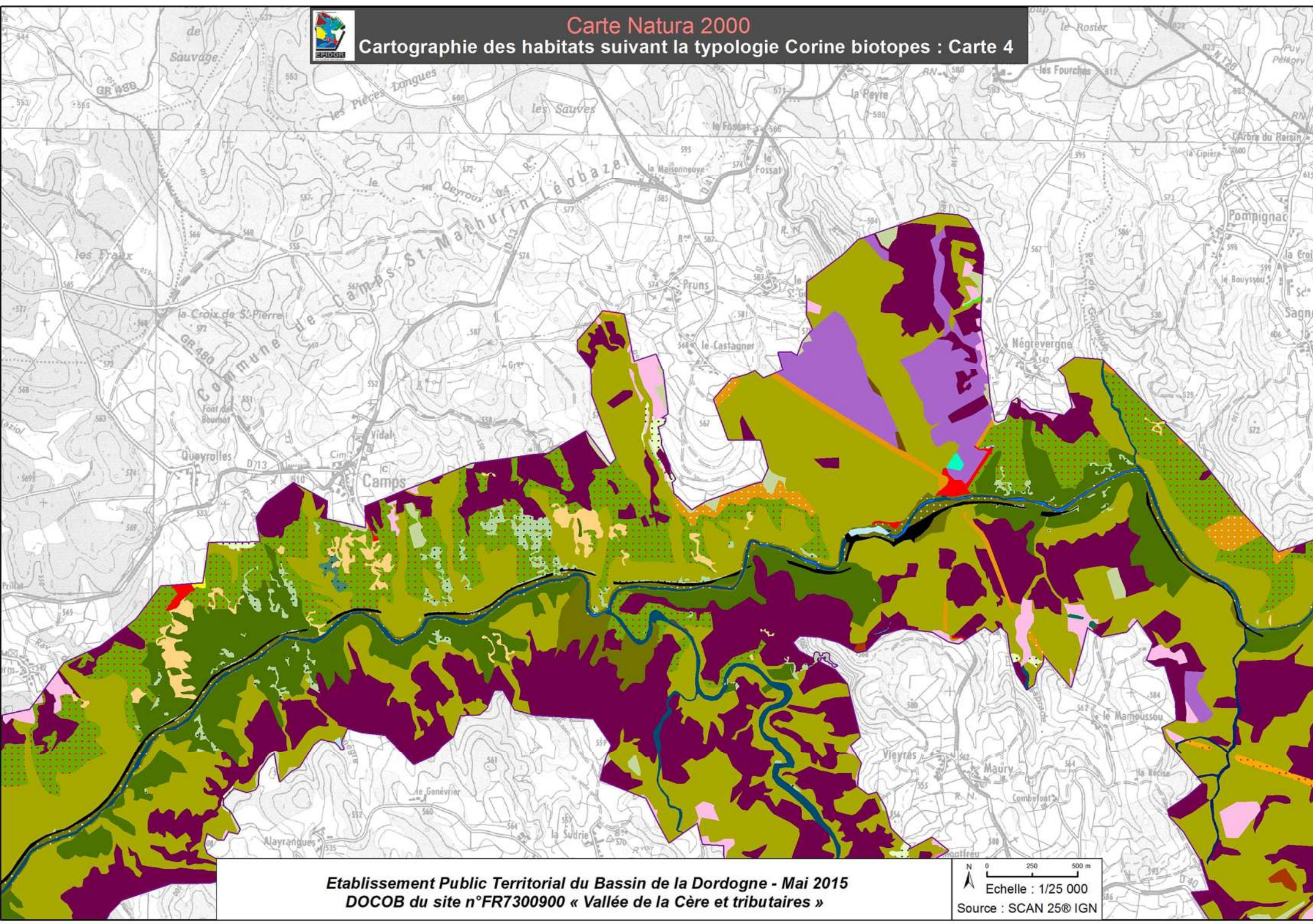

Etablissement Public Territorial du Bassin de la Dordogne - Mai 2015
DOCOB du site n°FR7300900 « Vallée de la Cère et tributaires »

N
0 250 500 m
Echelle : 1/25 000
Source : SCAN 25@ IGN



Carte Natura 2000
Cartographie des habitats suivant la typologie Corine biotopes : Carte 5

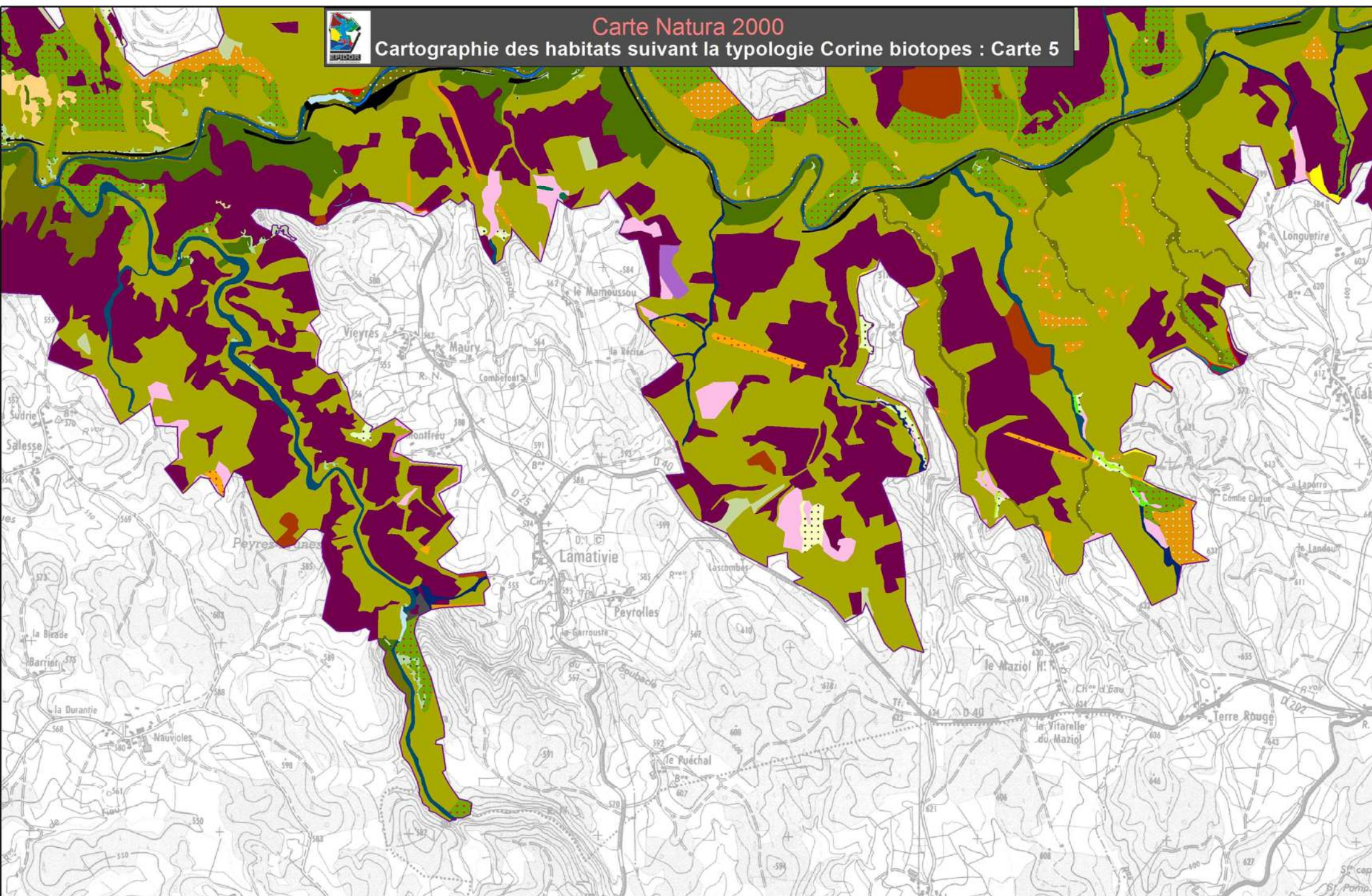

Etablissement Public Territorial du Bassin de la Dordogne - Mai 2015
DOCOB du site n°FR7300900 « Vallée de la Cère et tributaires »

0 250 500 m
Echelle : 1/25 000
Source : SCAN 25@ IGN



Carte Natura 2000



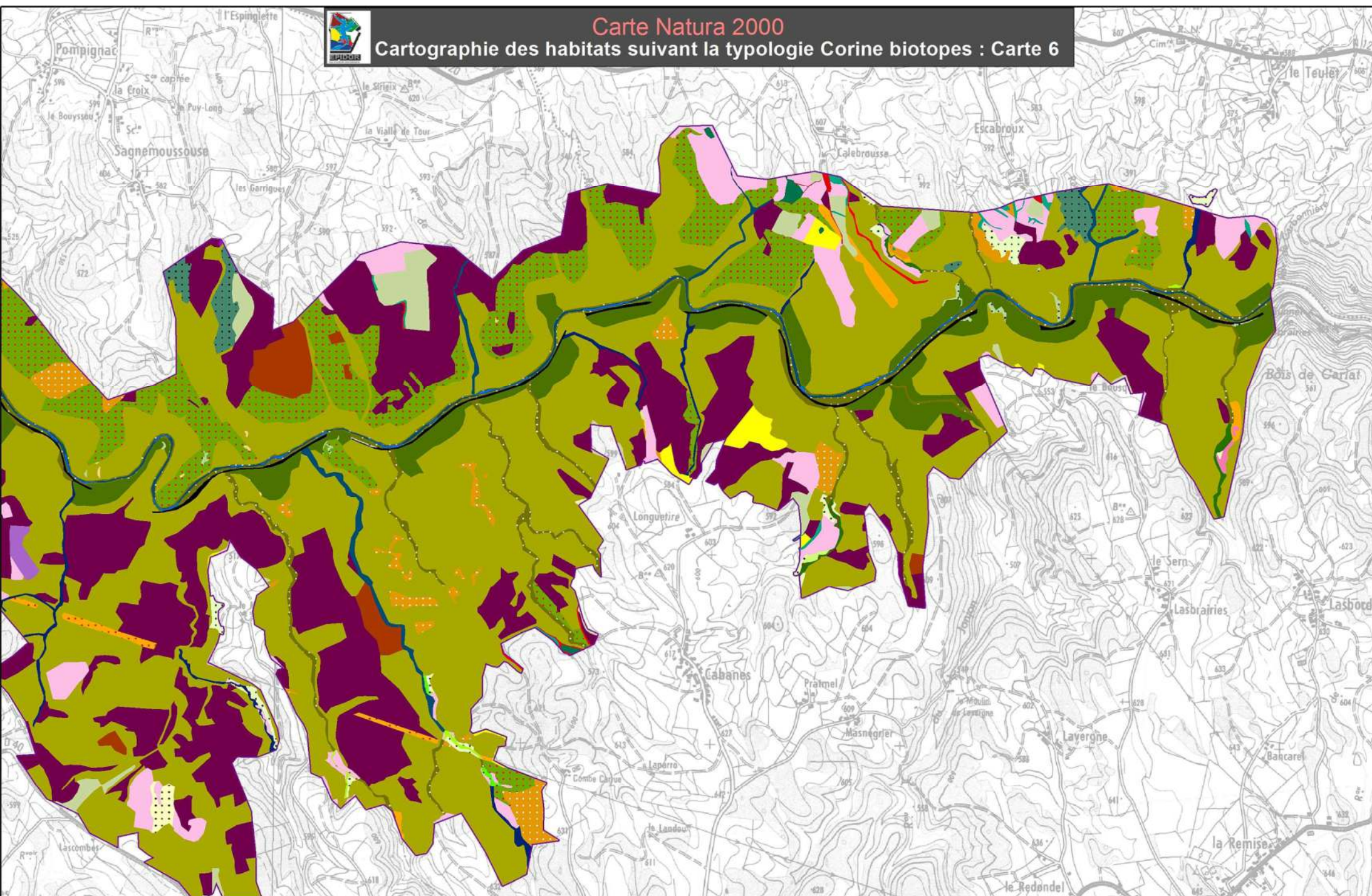













Cartographie des habitats suivant la typologie Corine biotopes : Carte 6



Etablissement Public Territorial du Bassin de la Dordogne - Mai 2015
DOCOB du site n°FR7300900 « Vallée de la Cère et tributaires »

N
0 250 500 m
Echelle : 1/25 000
Source : SCAN 25© IGN



	3110 : Eaux oligotrophes très peu minéralisées des plaines sablonneuses (<i>Littorelletalia uniflorae</i>)
	3130 : Eaux stagnantes, oligotrophes à mésotrophes avec végétation du <i>Littorelletea uniflorae</i> et/ou du <i>Isoëto-Nanojuncetea</i>
	3150 : Lacs eutrophes naturels avec végétation du <i>Magnopotamion</i> ou <i>Hydrocharition</i>
	3260 : Rivières des étages planitiaire à montagnard avec végétation du <i>Ranunculion fluitantis</i> et du <i>Callitriche-Batrachion</i>
	3270 : Rivières avec berges vaseuses avec végétation du <i>Chenopodion rubri</i> p.p. et du <i>Bidenton</i> p.p.
	4030 : Landes sèches européennes
	6230* : Formations herbeuses à <i>Nardus</i> , riches en espèces, sur substrats siliceux des zones montagnardes (et des zones submontagnardes de l'Europe continentale)
	6410 : Prairies à <i>Molinia</i> sur sols calcaires, tourbeux ou argilo-limoneux (<i>Molinion caeruleae</i>)
	6430 : Mégaphorbiaies hygrophiles d'ourlets planitiaires et des étages montagnard à alpin
	6510 : Prairies maigres de fauche de basse altitude (<i>Alopecurus pratensis</i> , <i>Sanguisorba officinalis</i>)
	7220* : Sources pétrifiantes avec formation de travertins (<i>Cratoneurion</i>)
	8220 : Pentes rocheuses siliceuses avec végétation chasmophytique
	8310 : Grottes non exploitées par le tourisme
	9120 : Hétraies acidophiles atlantiques à sous-bois à <i>Ilex</i> et parfois à <i>Taxus</i> (<i>Quercion robori-petraeae</i> ou <i>Ilici-Fagenion</i>)
	9180* : Forêts de pentes, éboulis ou ravins du <i>Tilio-Acerion</i>
	91E0* : Forêts alluviales à <i>Alnus glutinosa</i> et <i>Fraxinus excelsior</i> (<i>Alno-Padion</i> , <i>Alnion incanae</i> , <i>Salicion albae</i>)
	Habitat ne relevant pas de la Directive Habitats

* : habitat d'intérêt communautaire et de statut prioritaire

 Habitat non dominant (% surface)

 Limite du site Natura 2000.

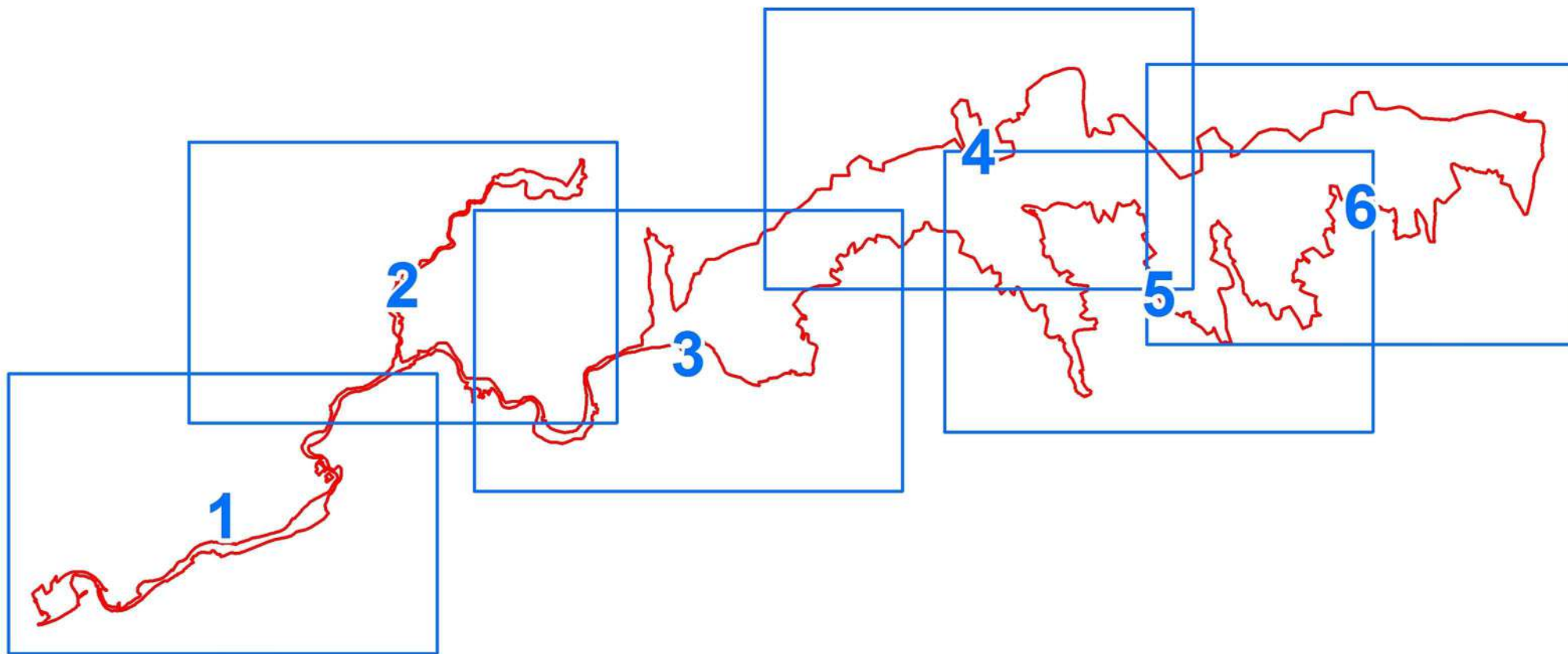



Carte Natura 2000

Cartographie des habitats suivant la typologie Natura 2000 : Carte 1

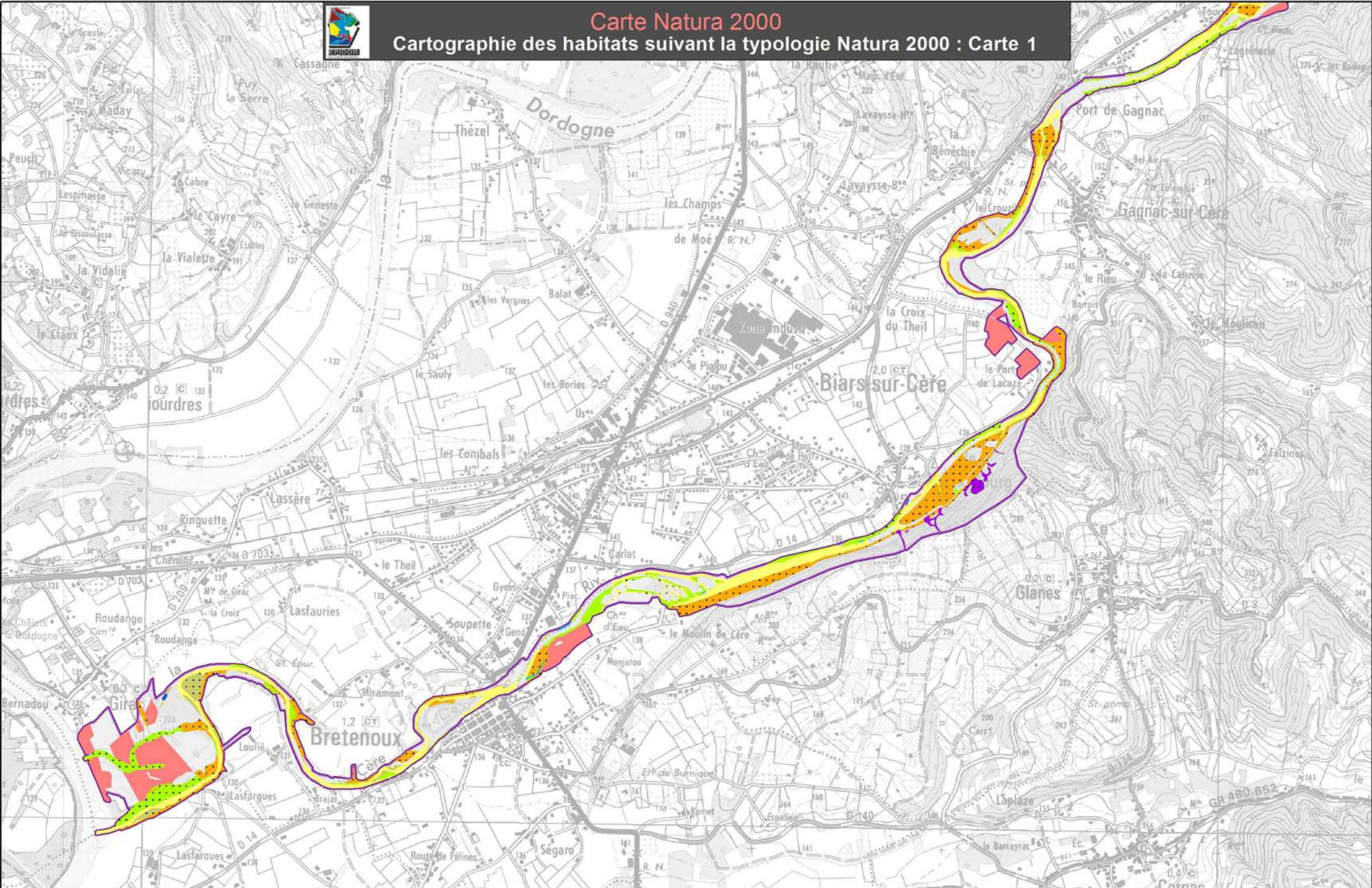

Etablissement Public Territorial du Bassin de la Dordogne - Mai 2015
DOCOB du site n°FR7300900 « Vallée de la Cère et tributaires »

N
0 250 500 m
Echelle : 1/25 000
Source : SCAN 25© IGN



Carte Natura 2000

Cartographie des habitats suivant la typologie Natura 2000 : Carte 2

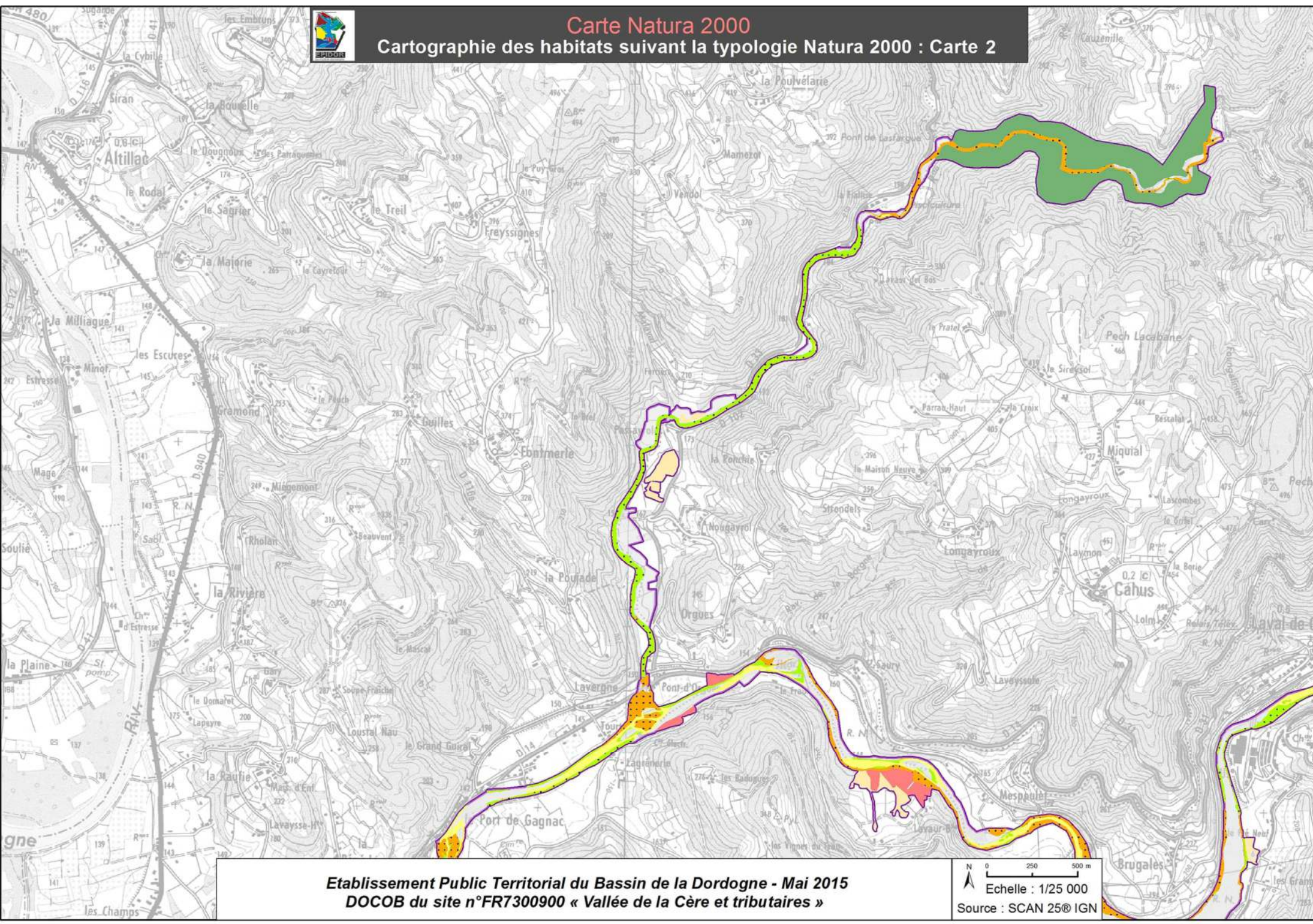

Etablissement Public Territorial du Bassin de la Dordogne - Mai 2015
DOCOB du site n°FR7300900 « Vallée de la Cère et tributaires »

N
0 250 500 m
Echelle : 1/25 000
Source : SCAN 25© IGN



Carte Natura 2000

Cartographie des habitats suivant la typologie Natura 2000 : Carte 3

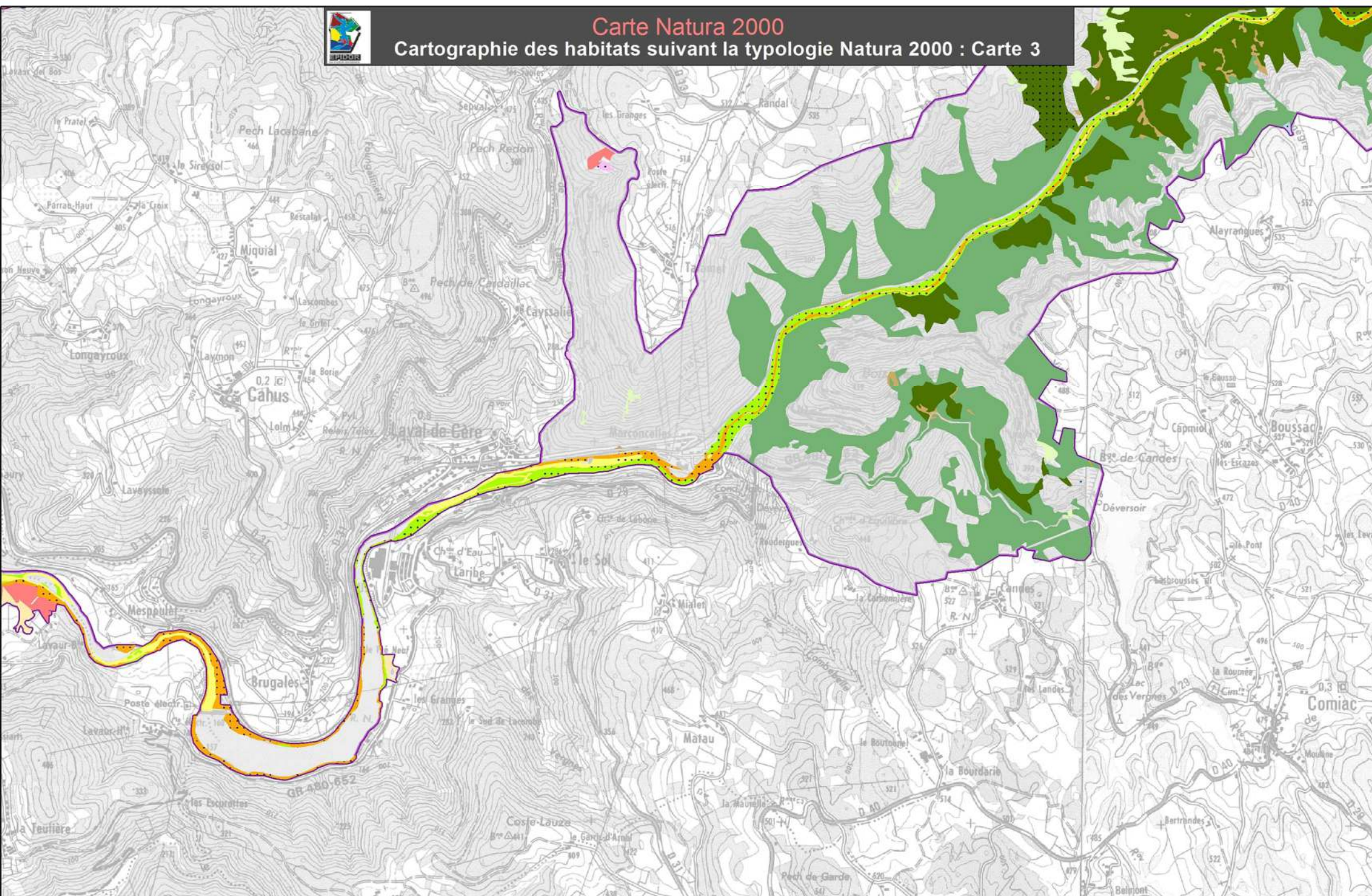

Etablissement Public Territorial du Bassin de la Dordogne - Mai 2015
DOCOB du site n°FR7300900 « Vallée de la Cère et tributaires »

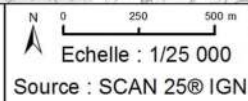



Carte Natura 2000

Cartographie des habitats suivant la typologie Natura 2000 : Carte 4

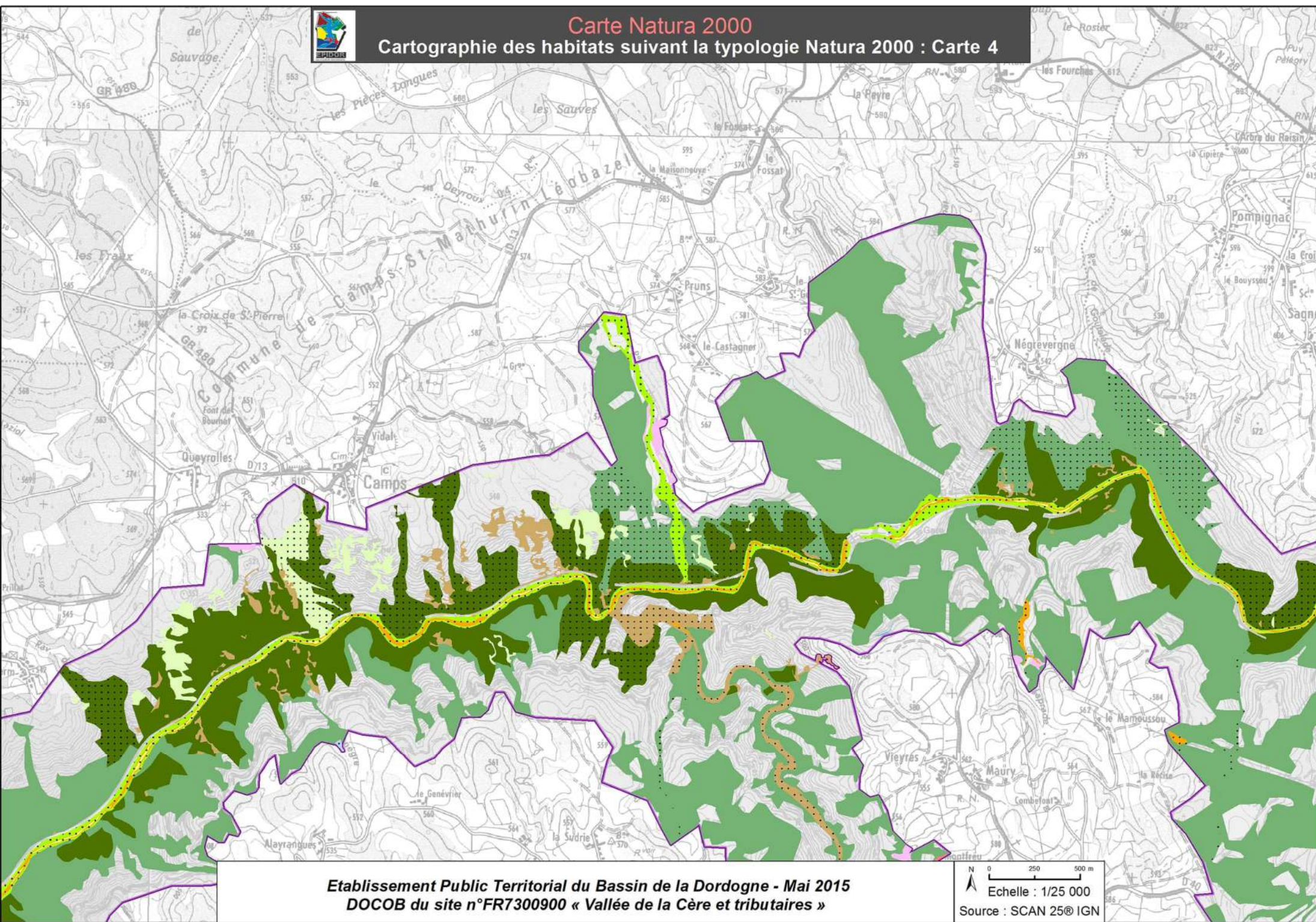

Etablissement Public Territorial du Bassin de la Dordogne - Mai 2015
DOCOB du site n°FR7300900 « Vallée de la Cère et tributaires »

N
0 250 500 m
Echelle : 1/25 000
Source : SCAN 25@ IGN



Carte Natura 2000
Cartographie des habitats suivant la typologie Natura 2000 : Carte 5

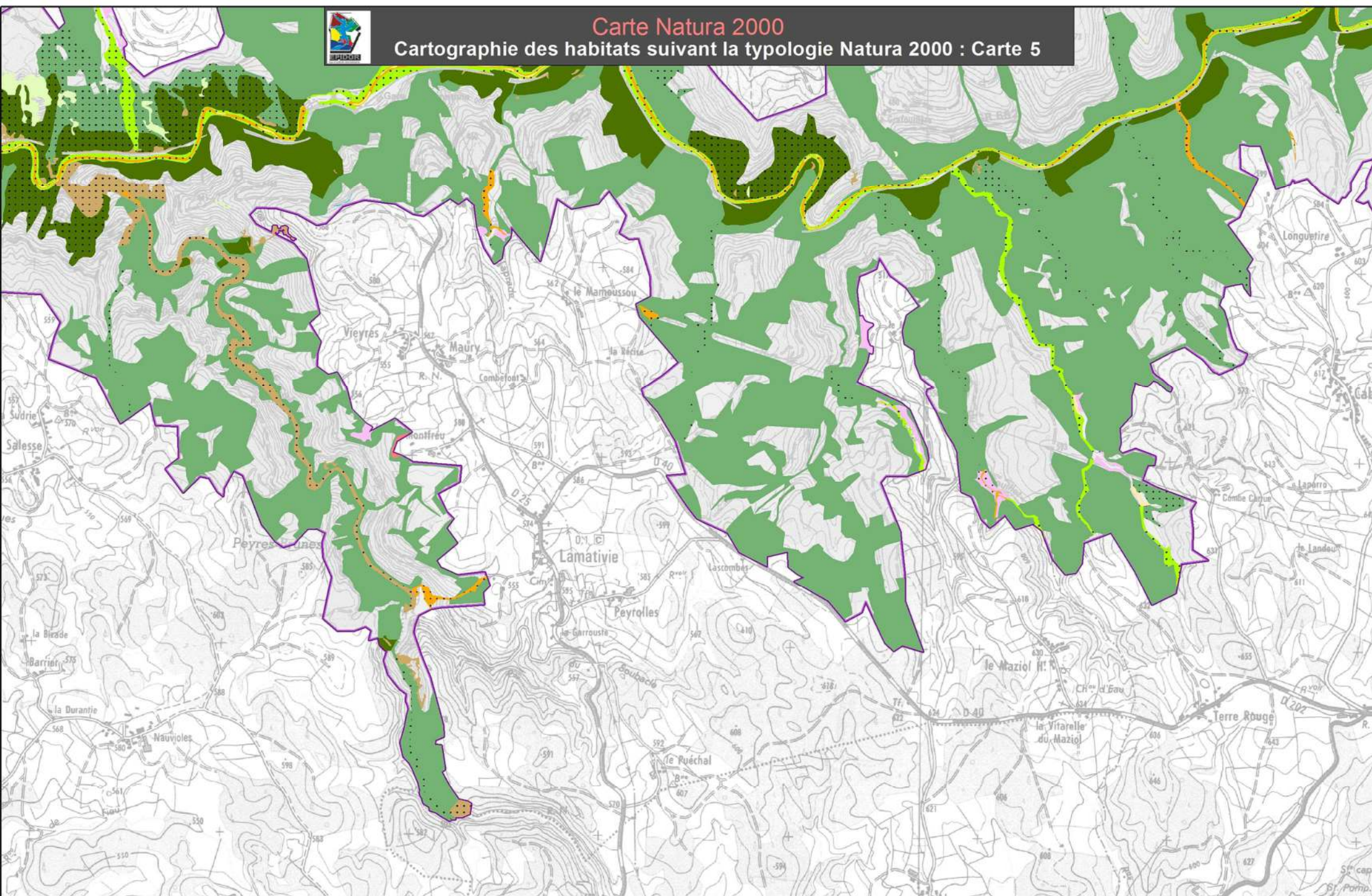

Etablissement Public Territorial du Bassin de la Dordogne - Mai 2015
DOCOB du site n°FR7300900 « Vallée de la Cère et tributaires »

N
0 250 500 m
Echelle : 1/25 000
Source : SCAN 25@ IGN



Carte Natura 2000

Cartographie des habitats suivant la typologie Natura 2000 : Carte 6

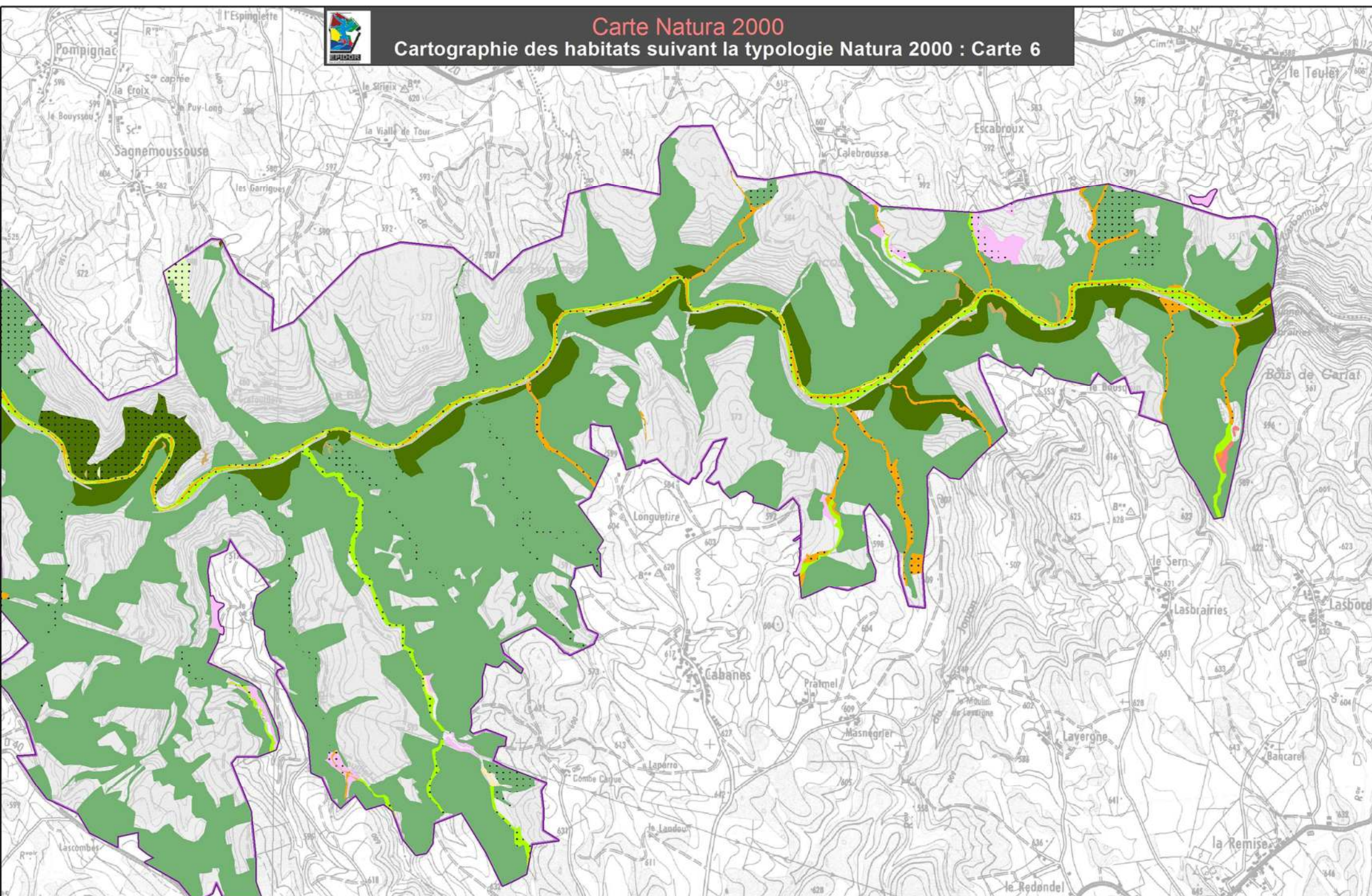

Etablissement Public Territorial du Bassin de la Dordogne - Mai 2015
DOCOB du site n°FR7300900 « Vallée de la Cère et tributaires »

N
0 250 500 m
Echelle : 1/25 000
Source : SCAN 25© IGN

0.7
St. Epu.
Siran

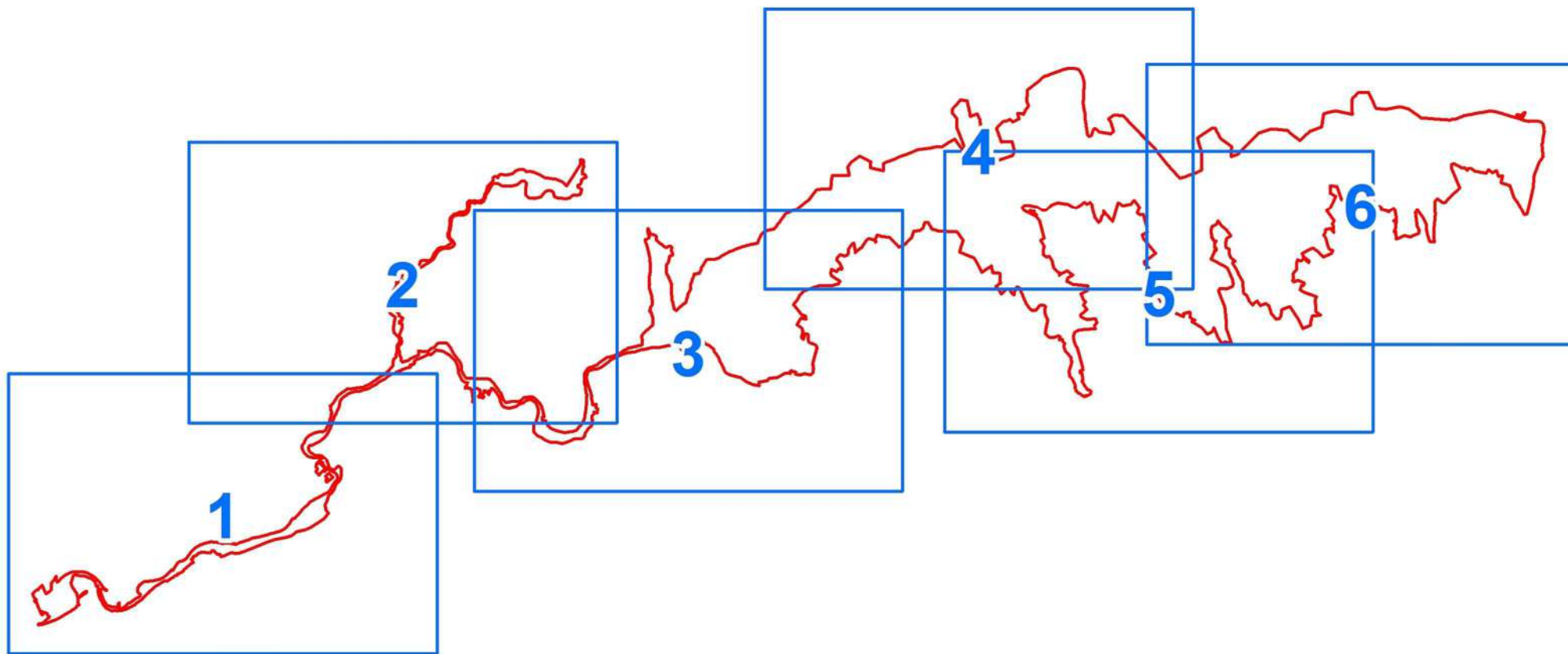



Carte Natura 2000

Cartographie des habitats suivant le statut Natura 2000 : Carte 1

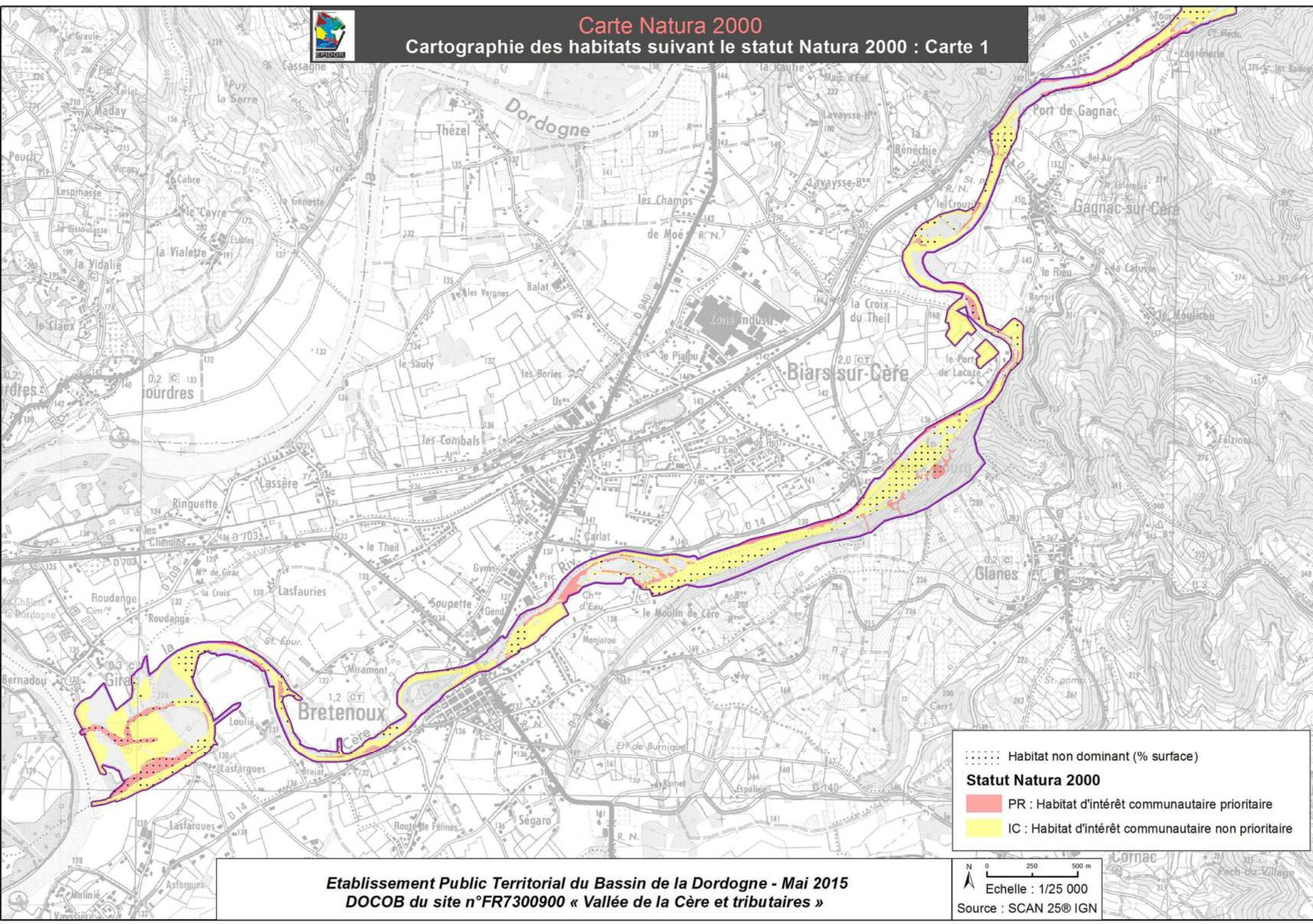

..... Habitat non dominant (% surface)

Statut Natura 2000

- PR : Habitat d'intérêt communautaire prioritaire
- IC : Habitat d'intérêt communautaire non prioritaire

Etablissement Public Territorial du Bassin de la Dordogne - Mai 2015
DOCOB du site n°FR7300900 « Vallée de la Cère et tributaires »

N 0 250 500 m
Echelle : 1/25 000
Source : SCAN 25© IGN



Carte Natura 2000

Cartographie des habitats suivant le statut Natura 2000 : Carte 2

..... Habitat non dominant (% surface)

Statut Natura 2000

- PR : Habitat d'intérêt communautaire prioritaire
- IC : Habitat d'intérêt communautaire non prioritaire

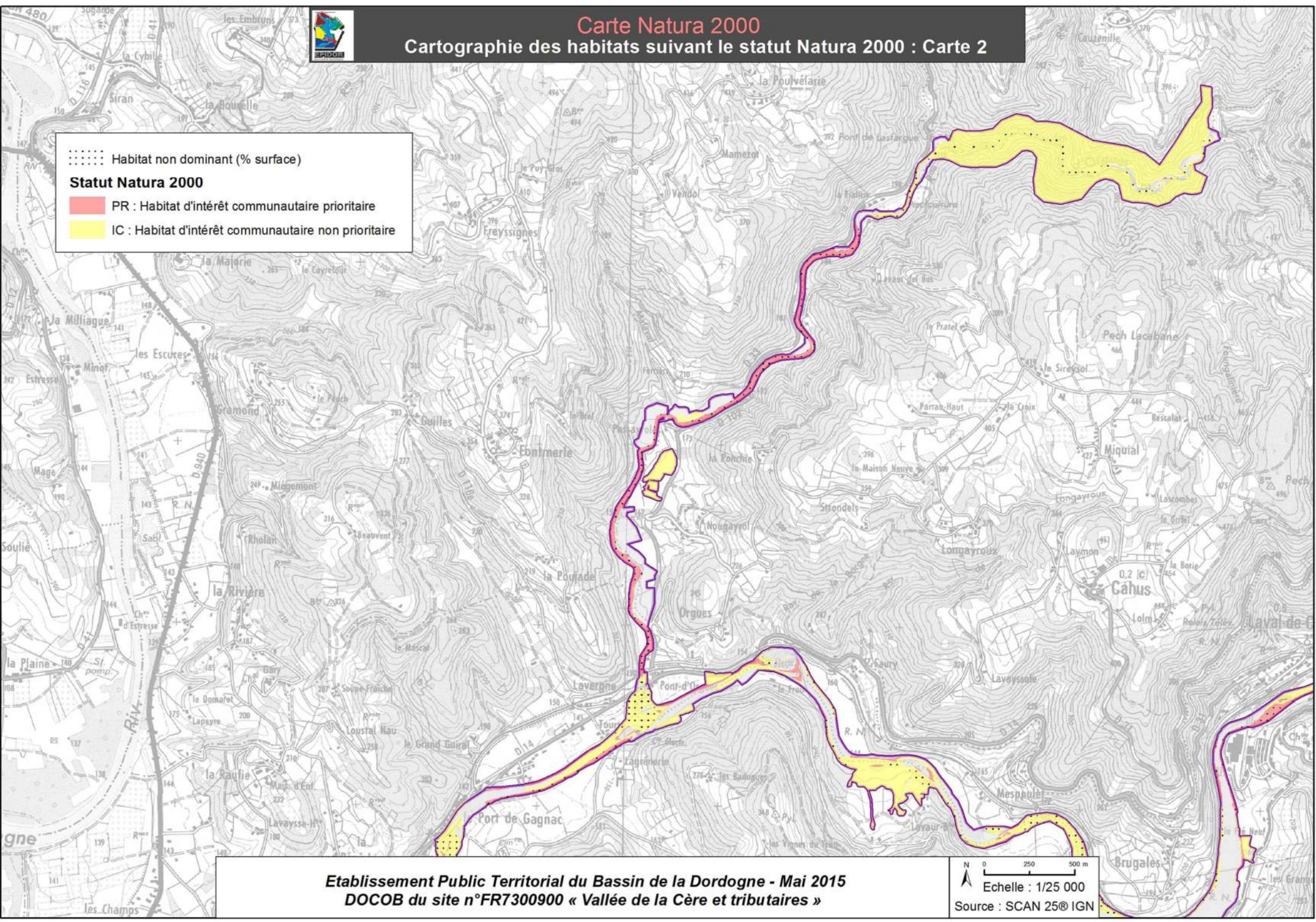



Carte Natura 2000

Cartographie des habitats suivant le statut Natura 2000 : Carte 3

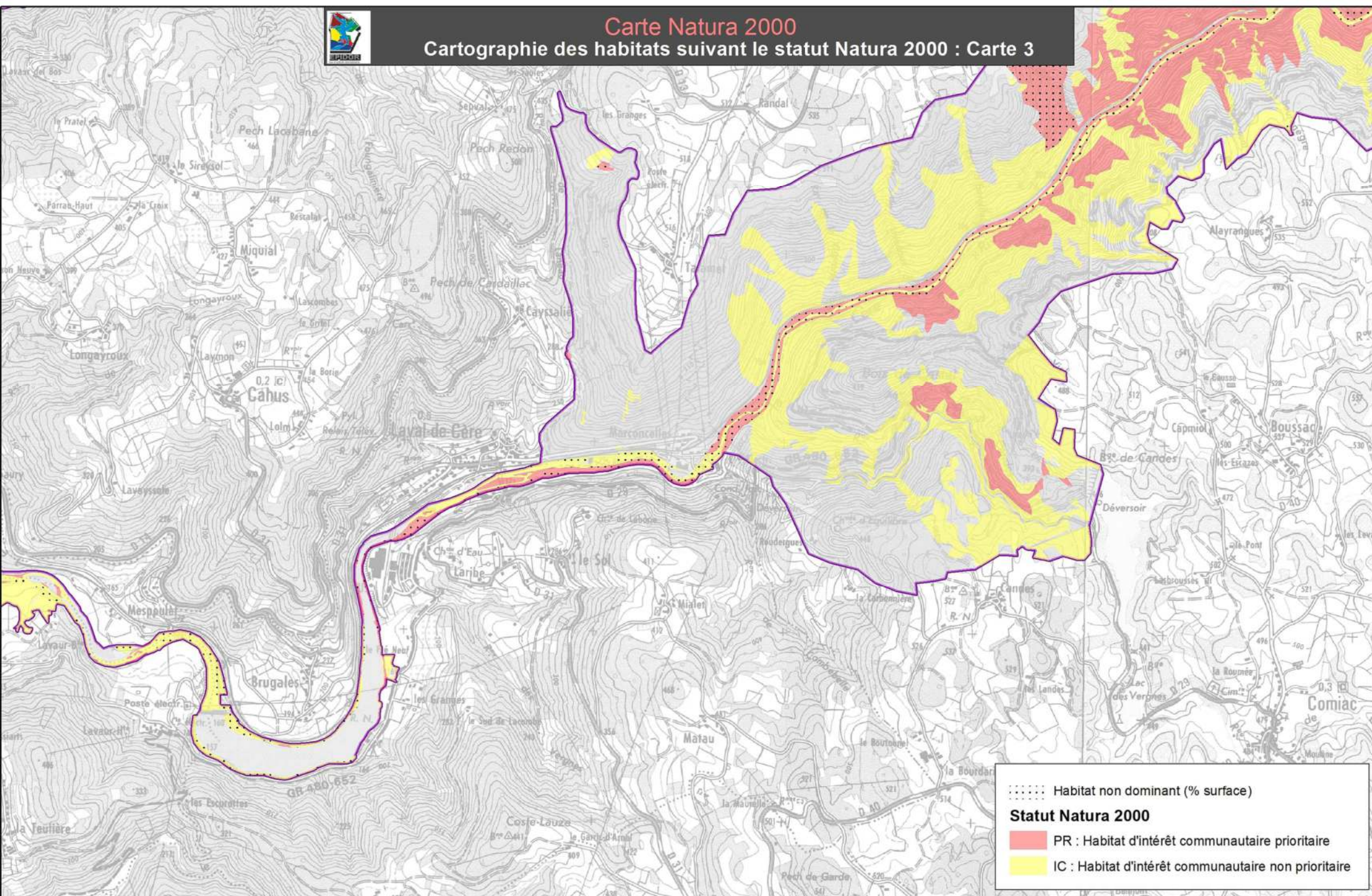

..... Habitat non dominant (% surface)

Statut Natura 2000

PR : Habitat d'intérêt communautaire prioritaire

IC : Habitat d'intérêt communautaire non prioritaire

Etablissement Public Territorial du Bassin de la Dordogne - Mai 2015
DOCOB du site n°FR7300900 « Vallée de la Cère et tributaires »

N 0 250 500 m
Echelle : 1/25 000
Source : SCAN 25© IGN



Carte Natura 2000

Cartographie des habitats suivant le statut Natura 2000 : Carte 4

..... Habitat non dominant (% surface)

Statut Natura 2000

PR : Habitat d'intérêt communautaire prioritaire

IC : Habitat d'intérêt communautaire non prioritaire



Carte Natura 2000

Cartographie des habitats suivant le statut Natura 2000 : Carte 5

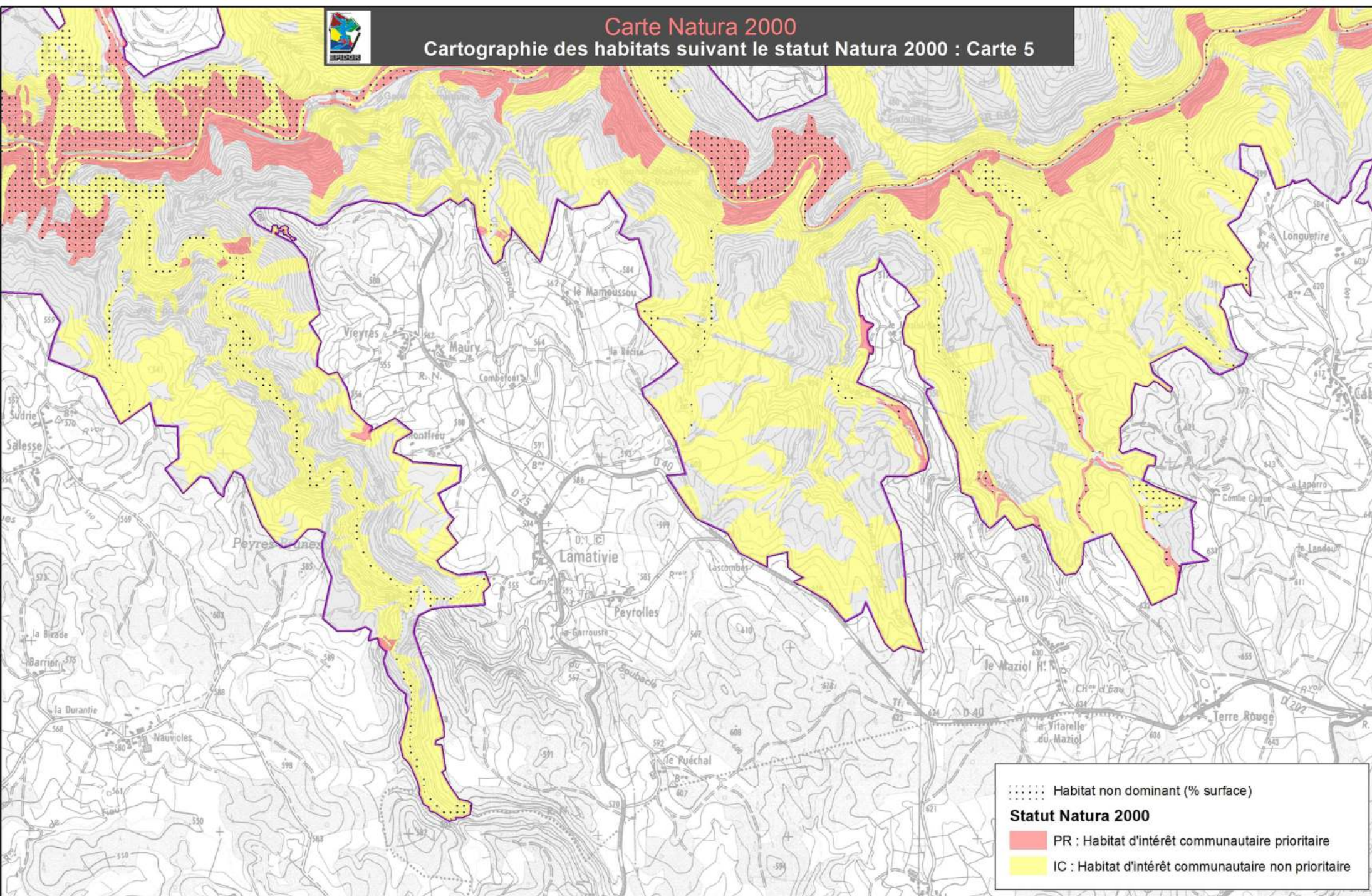

..... Habitat non dominant (% surface)

Statut Natura 2000

- PR : Habitat d'intérêt communautaire prioritaire
- IC : Habitat d'intérêt communautaire non prioritaire

Etablissement Public Territorial du Bassin de la Dordogne - Mai 2015
DOCOB du site n°FR7300900 « Vallée de la Cère et tributaires »

N 0 250 500 m
Echelle : 1/25 000
Source : SCAN 25@ IGN



Carte Natura 2000

Cartographie des habitats suivant le statut Natura 2000 : Carte 6

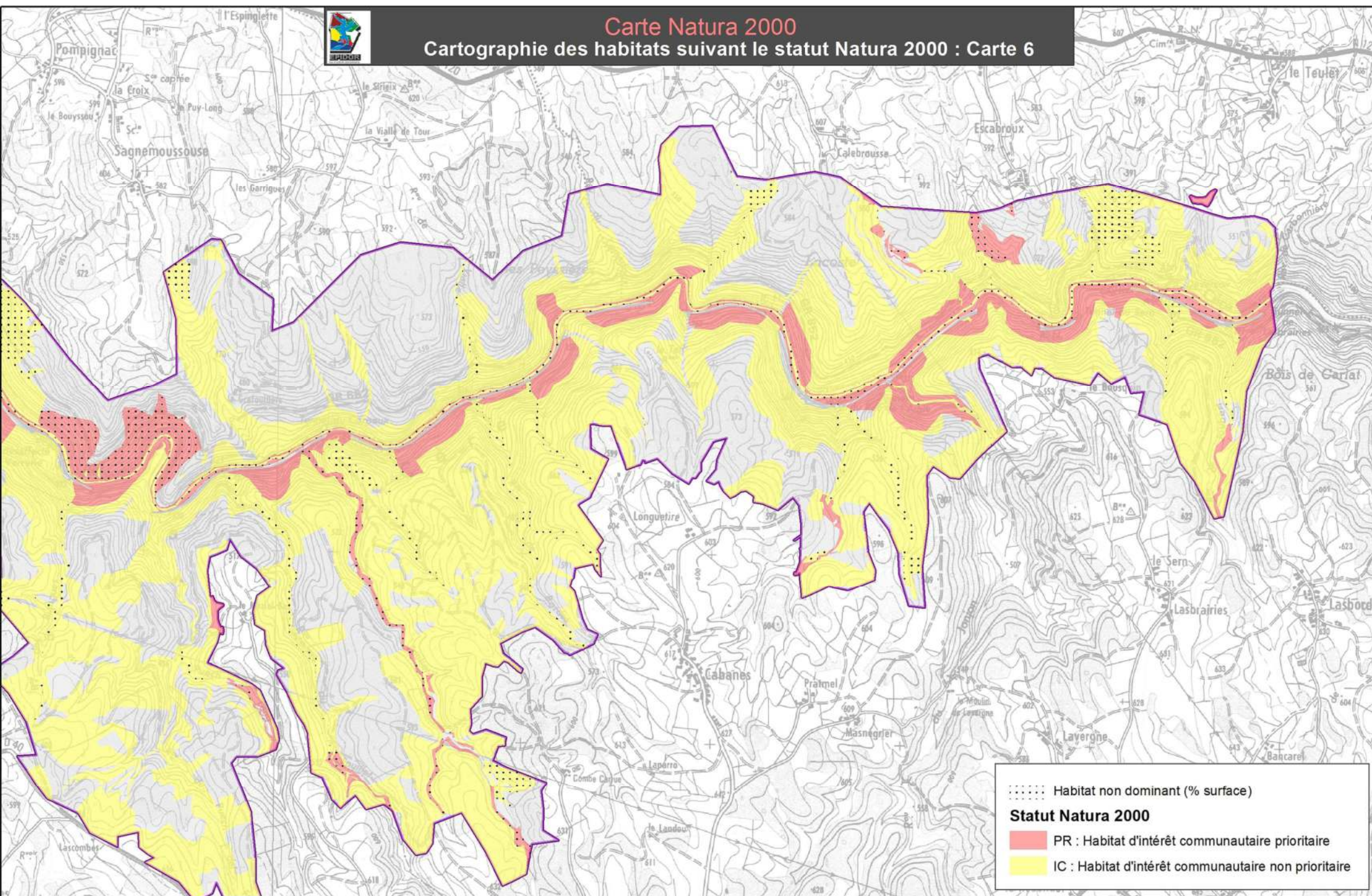

..... Habitat non dominant (% surface)

Statut Natura 2000

- PR : Habitat d'intérêt communautaire prioritaire
- IC : Habitat d'intérêt communautaire non prioritaire

Etablissement Public Territorial du Bassin de la Dordogne - Mai 2015
DOCOB du site n°FR7300900 « Vallée de la Cère et tributaires »

N 0 250 500 m
Echelle : 1/25 000
Source : SCAN 25© IGN



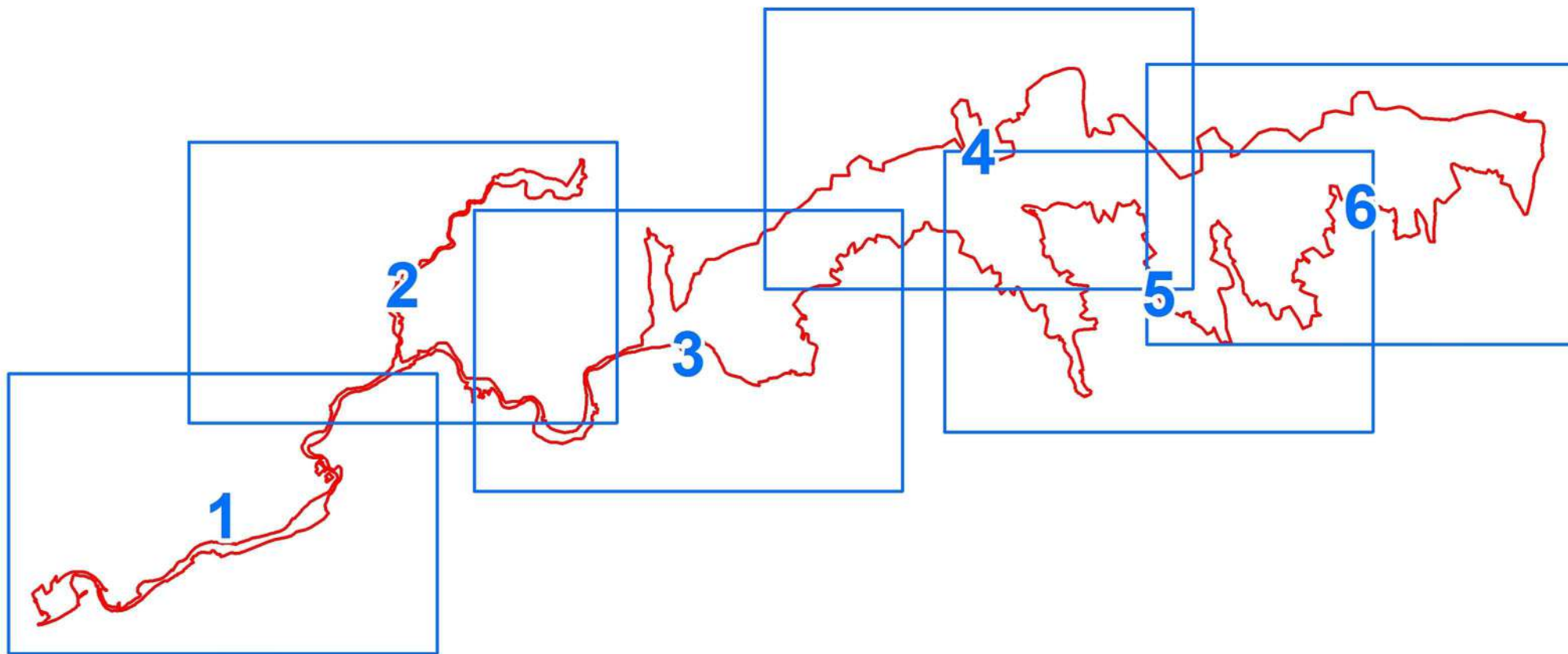

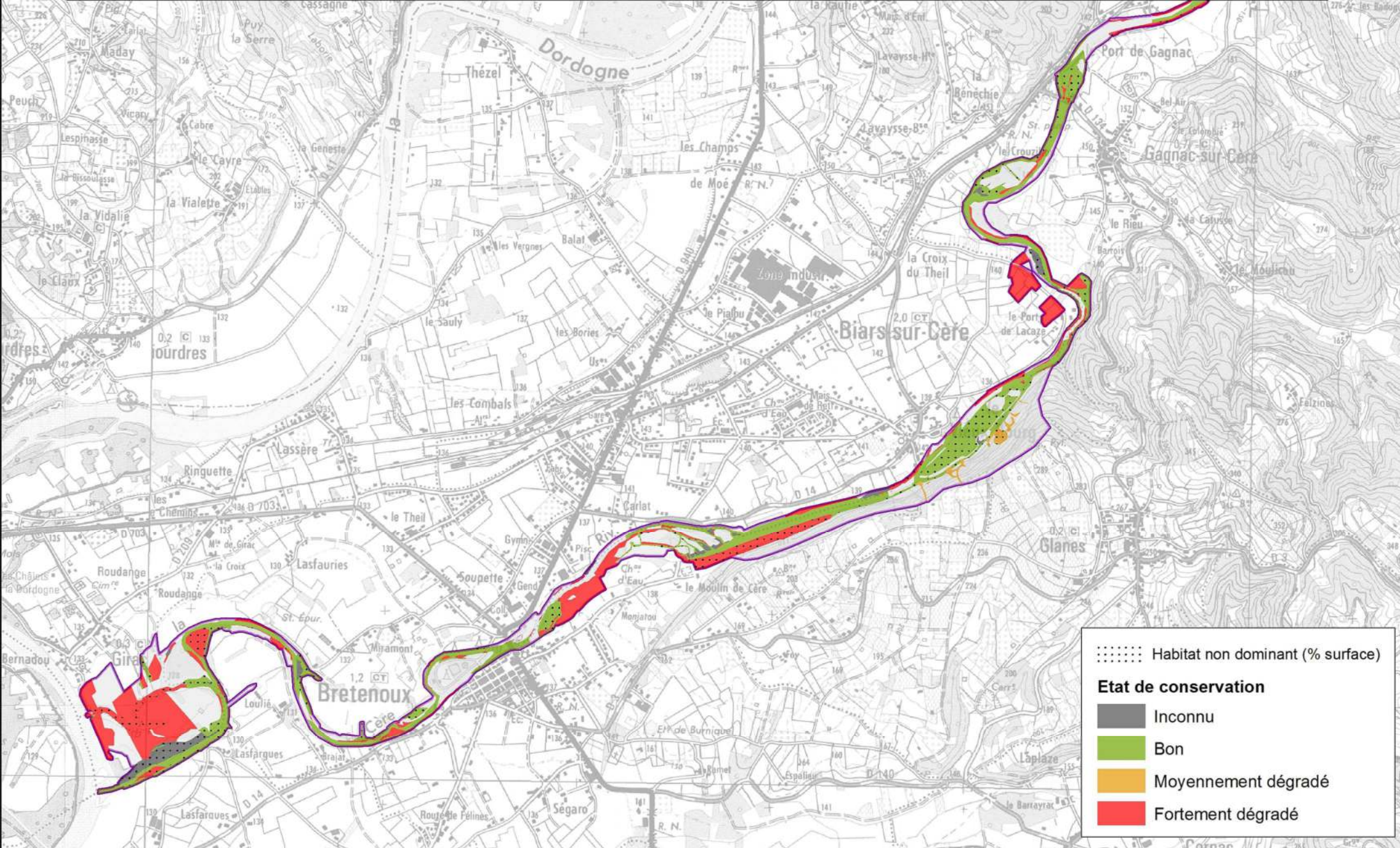

..... Habitat non dominant (% surface)

Etat de conservation

- Inconnu
- Bon
- Moyennement dégradé
- Fortement dégradé



..... Habitat non dominant (% surface)

Etat de conservation

■ Inconnu

■ Bon

■ Moyennement dégradé

■ Fortement dégradé

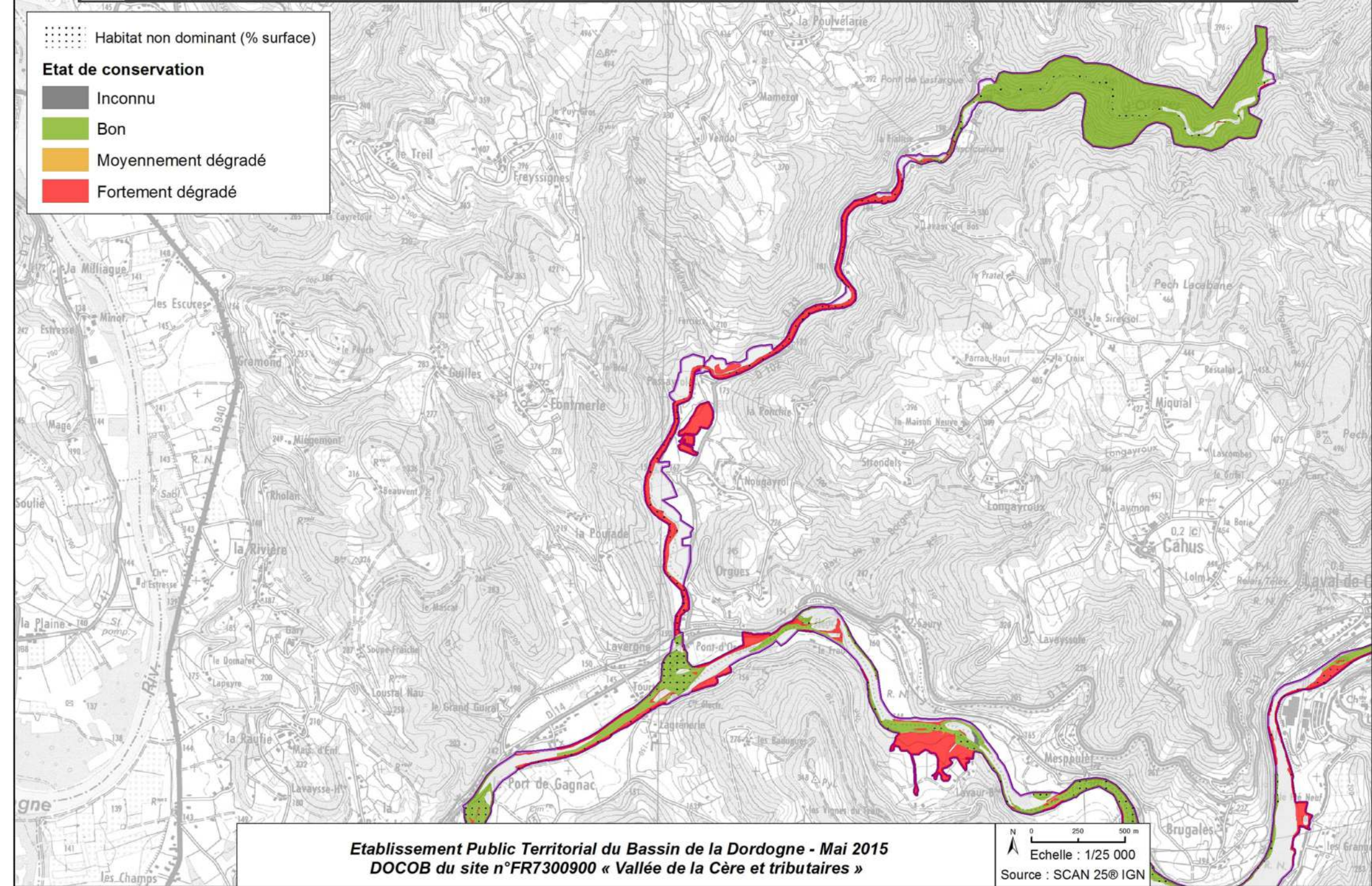

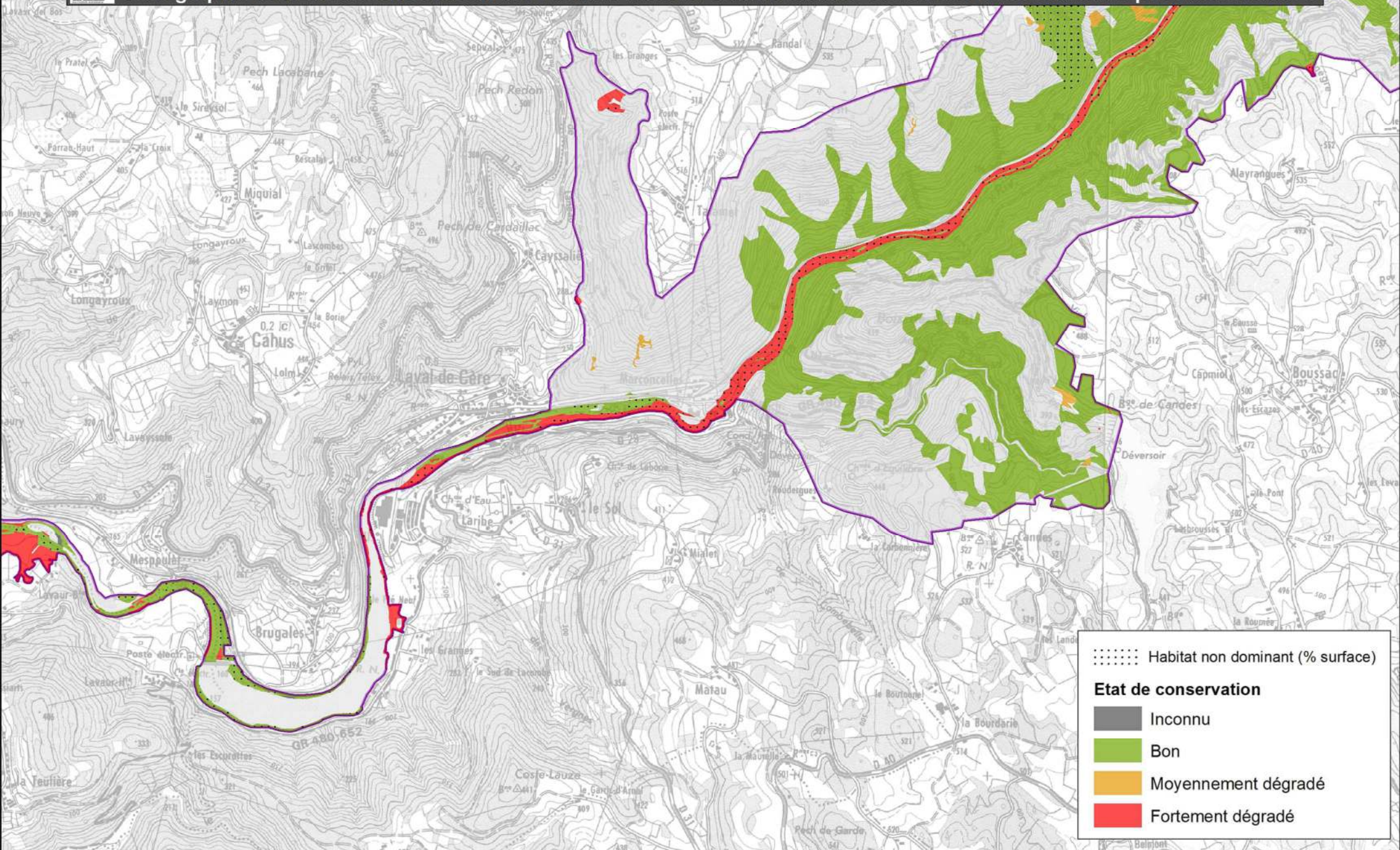

..... Habitat non dominant (% surface)

Etat de conservation

- Inconnu
- Bon
- Moyennement dégradé
- Fortement dégradé



..... Habitat non dominant (% surface)

Etat de conservation

■ Inconnu

■ Bon

■ Moyennement dégradé

■ Fortement dégradé

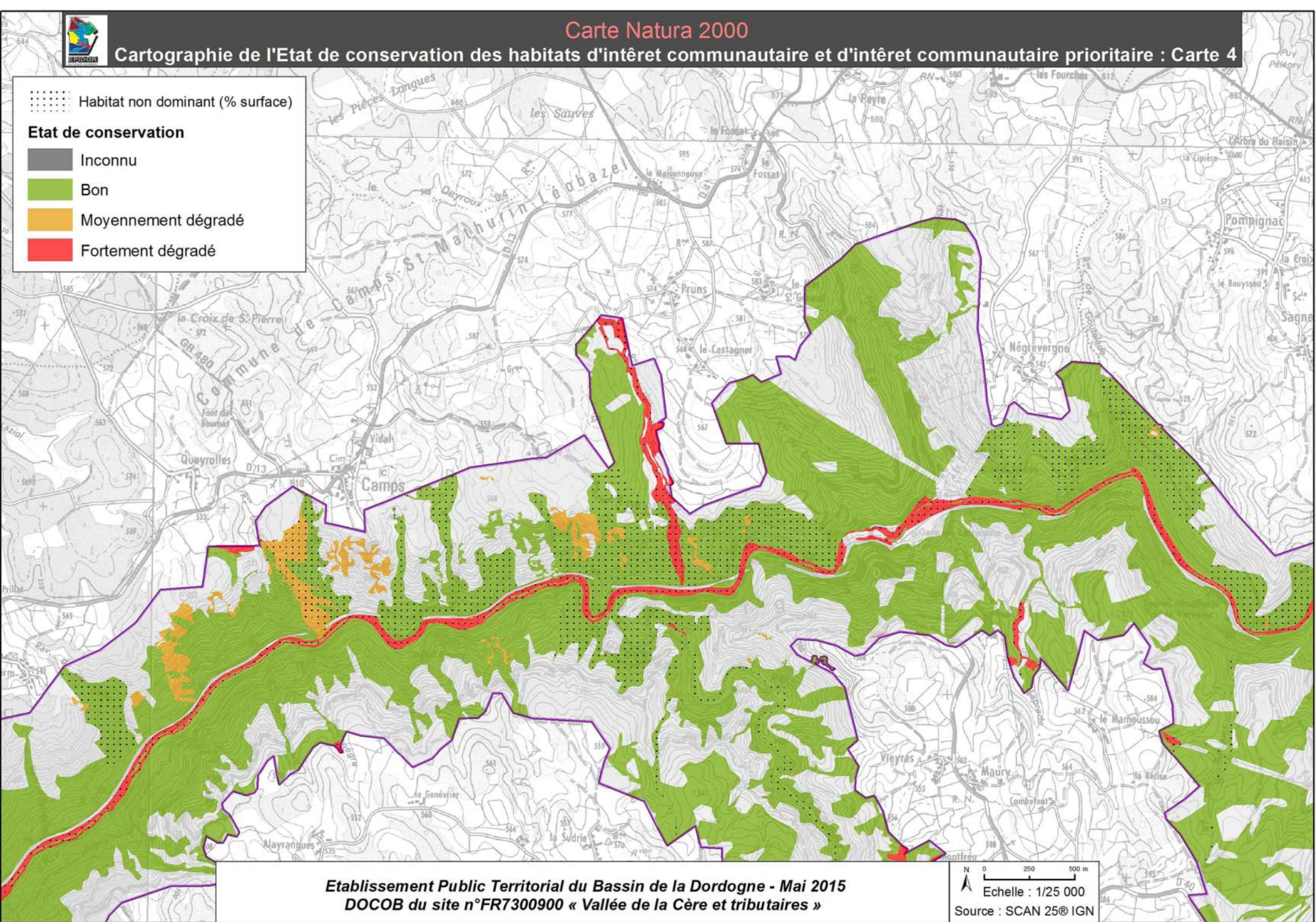

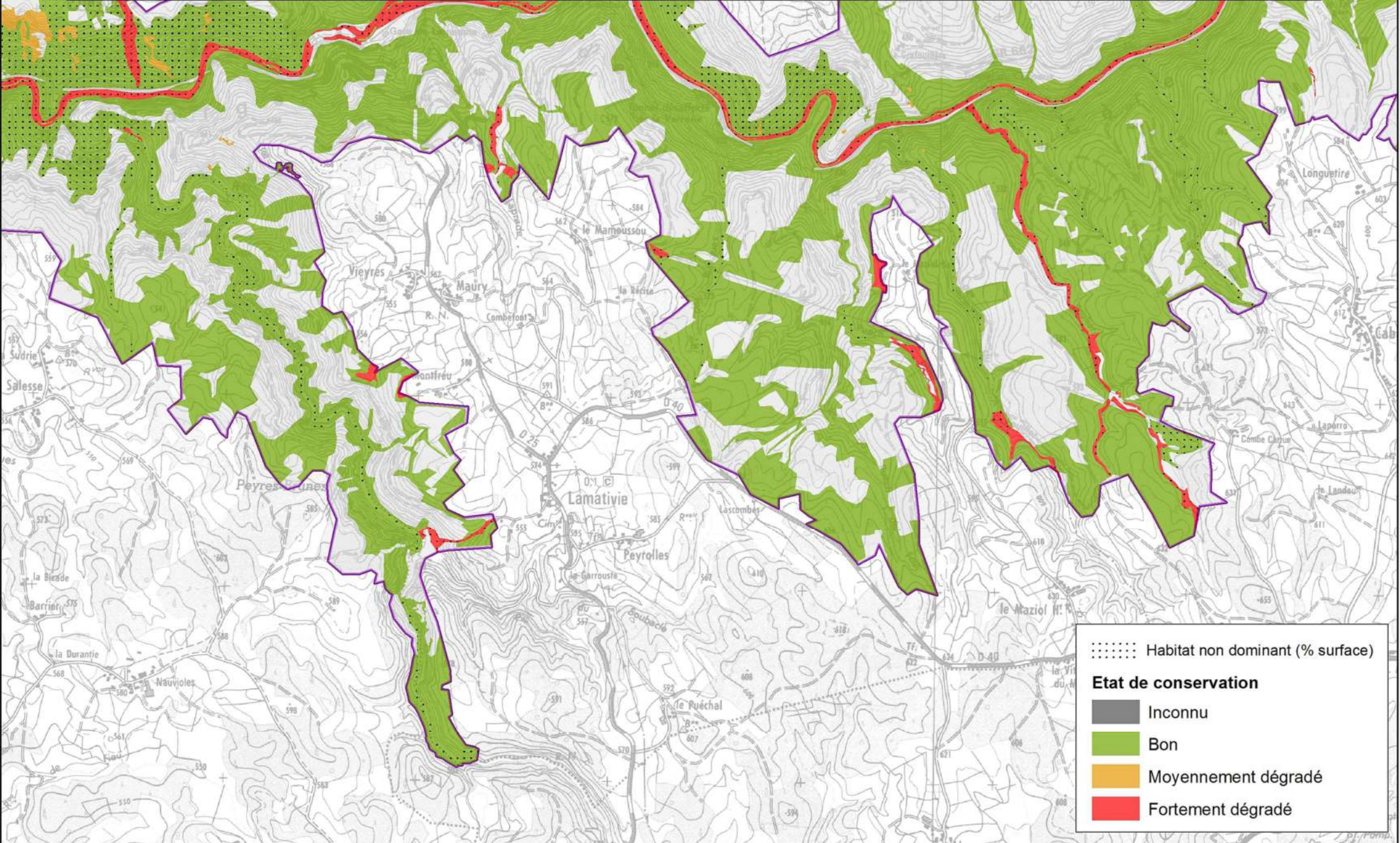

..... Habitat non dominant (% surface)

Etat de conservation

- Inconnu
- Bon
- Moyennement dégradé
- Fortement dégradé

Etablissement Public Territorial du Bassin de la Dordogne - Mai 2015
DOCOB du site n°FR7300900 « Vallée de la Cère et tributaires »

N
0 250 500 m
Echelle : 1/25 000
Source : SCAN 25@ IGN

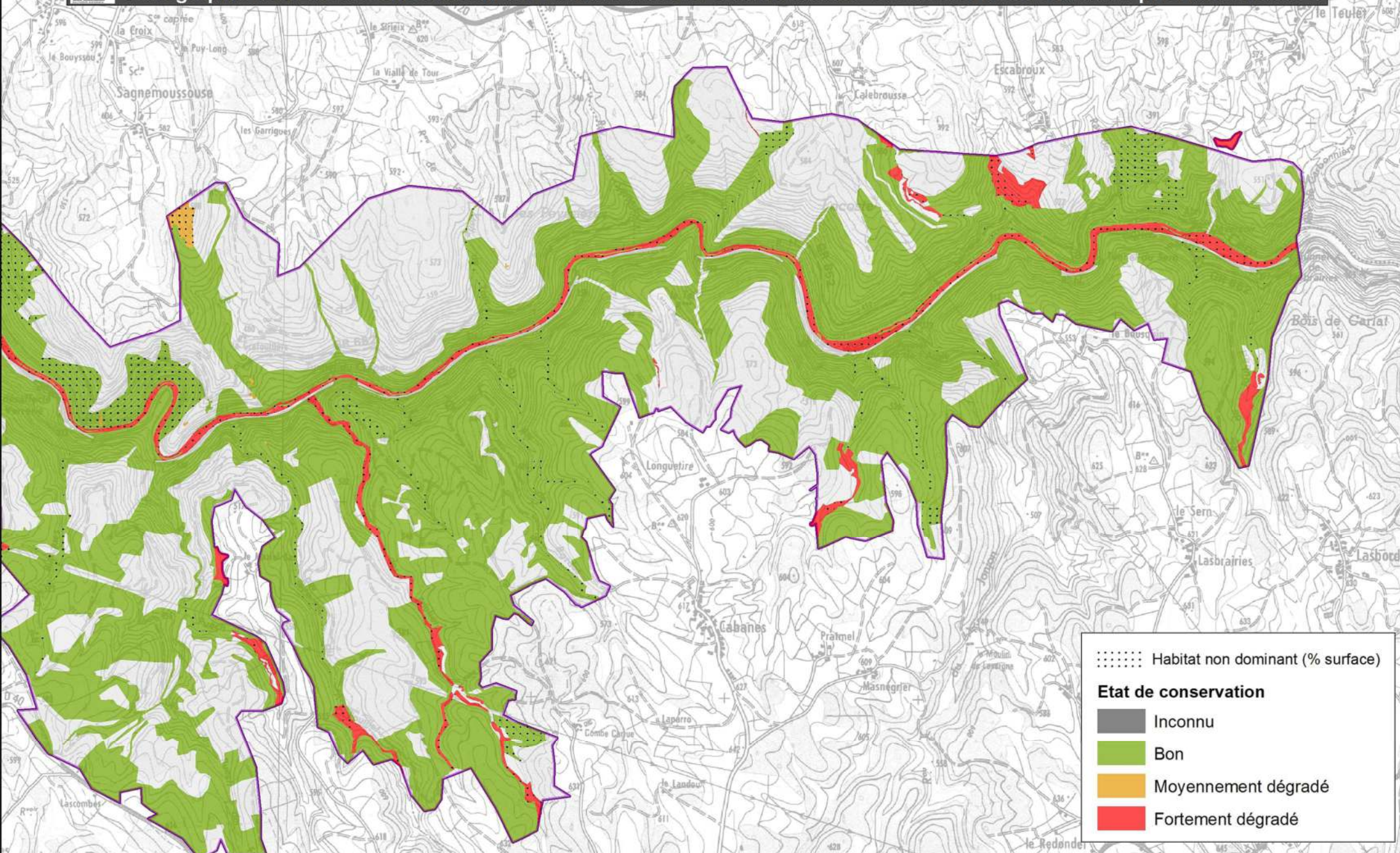

..... Habitat non dominant (% surface)

Etat de conservation

- Inconnu
- Bon
- Moyennement dégradé
- Fortement dégradé

Etablissement Public Territorial du Bassin de la Dordogne - Mai 2015
DOCOB du site n°FR7300900 « Vallée de la Cère et tributaires »

N
0 250 500 m
Echelle : 1/25 000
Source : SCAN 25© IGN



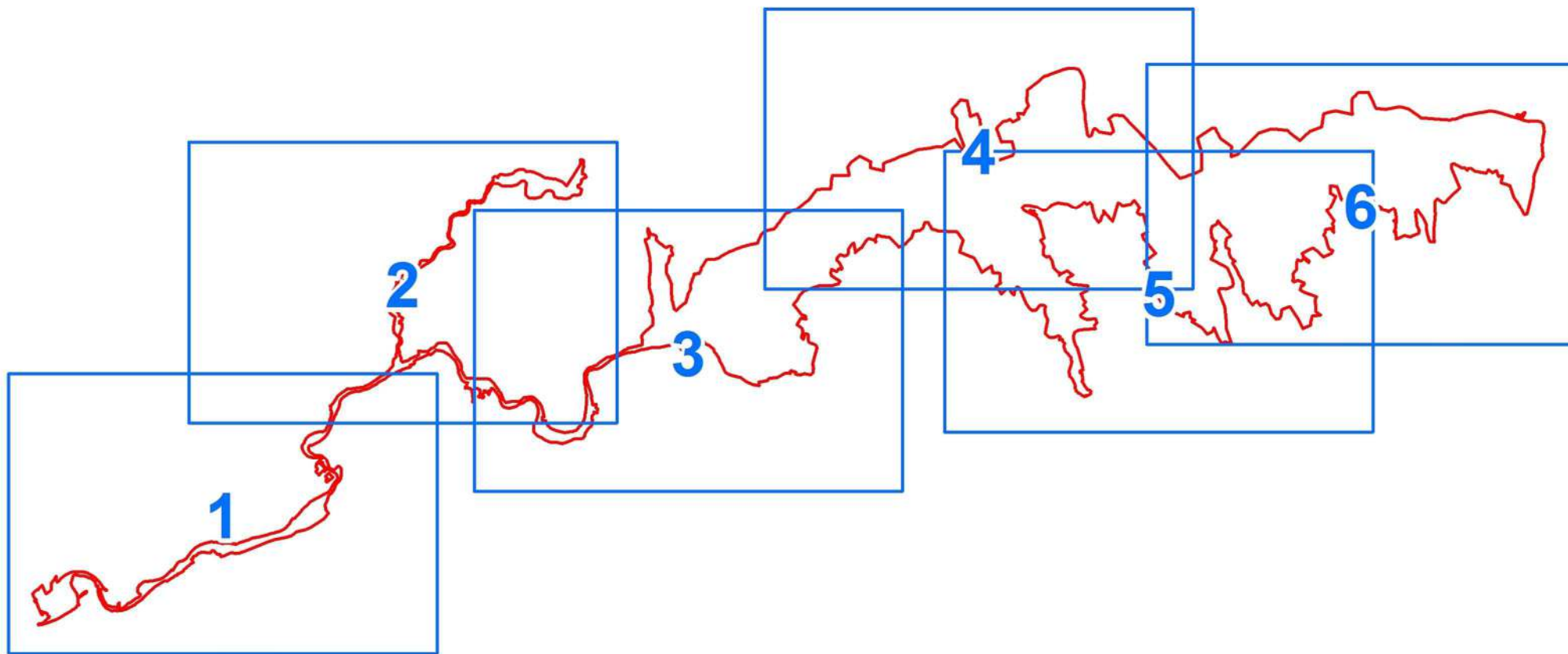



Faciès d'écoulement :

- Fosse
- Bief lent
- Bief rapide
- Radier / Rapide

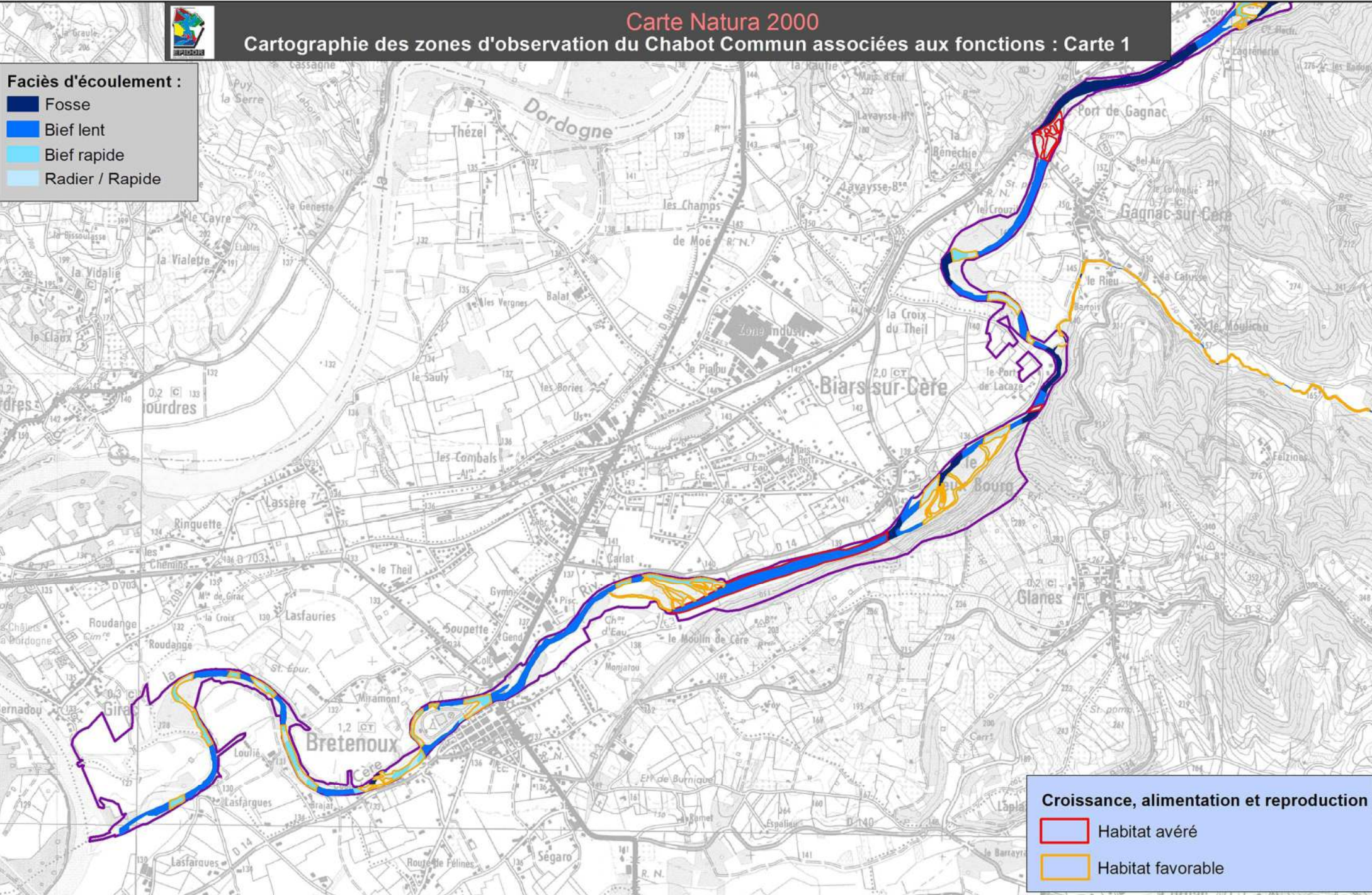

- Croissance, alimentation et reproduction
- Habitat avéré
 - Habitat favorable

Faciès d'écoulement :

- Fosse
- Bief lent
- Bief rapide
- Radier / Rapide

Croissance, alimentation et reproduction

- Habitat avéré
- Habitat favorable

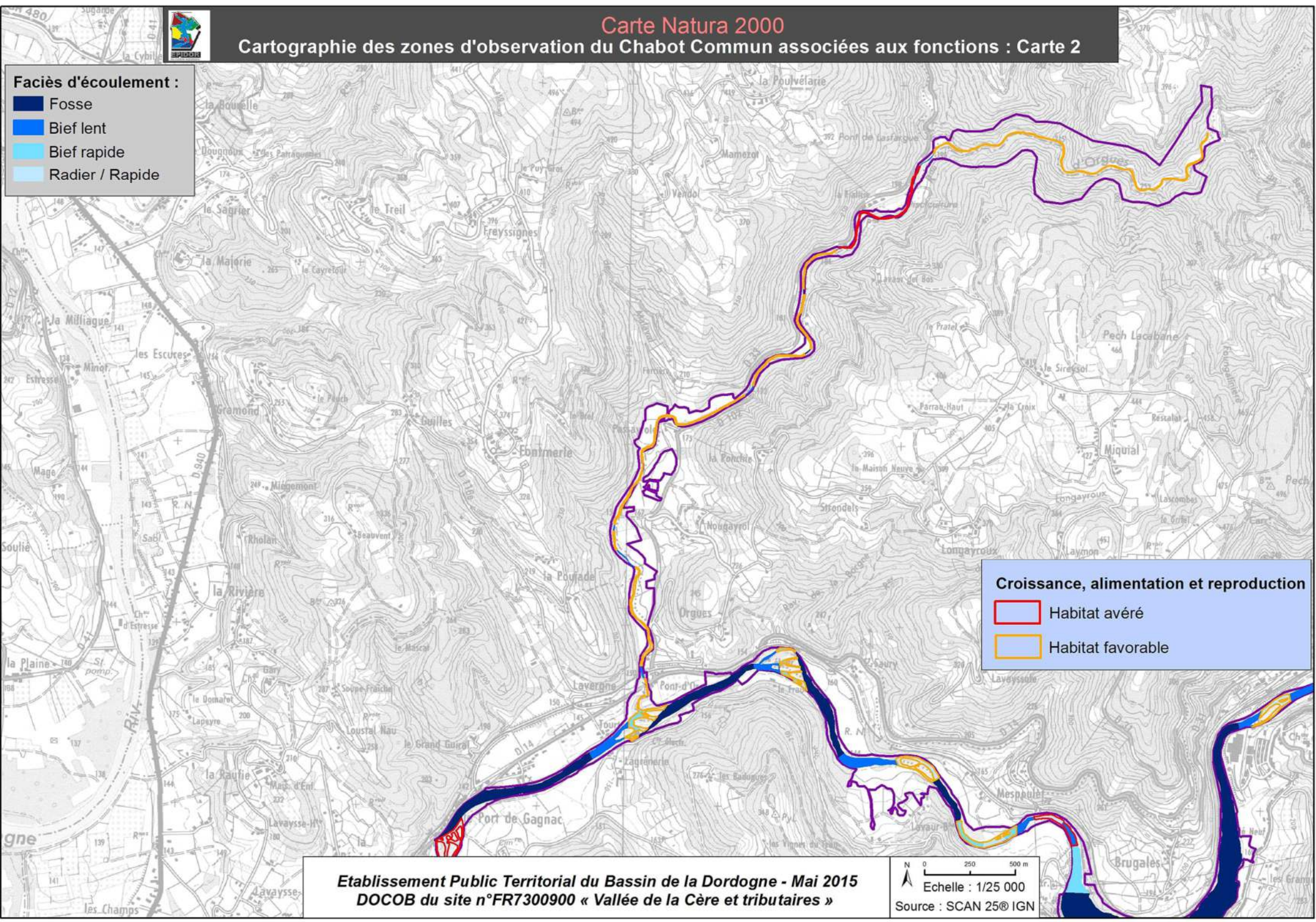



Faciès d'écoulement :

- Fosse
- Bief lent
- Bief rapide
- Radier / Rapide

Croissance, alimentation et reproduction

- Habitat avéré
- Habitat favorable

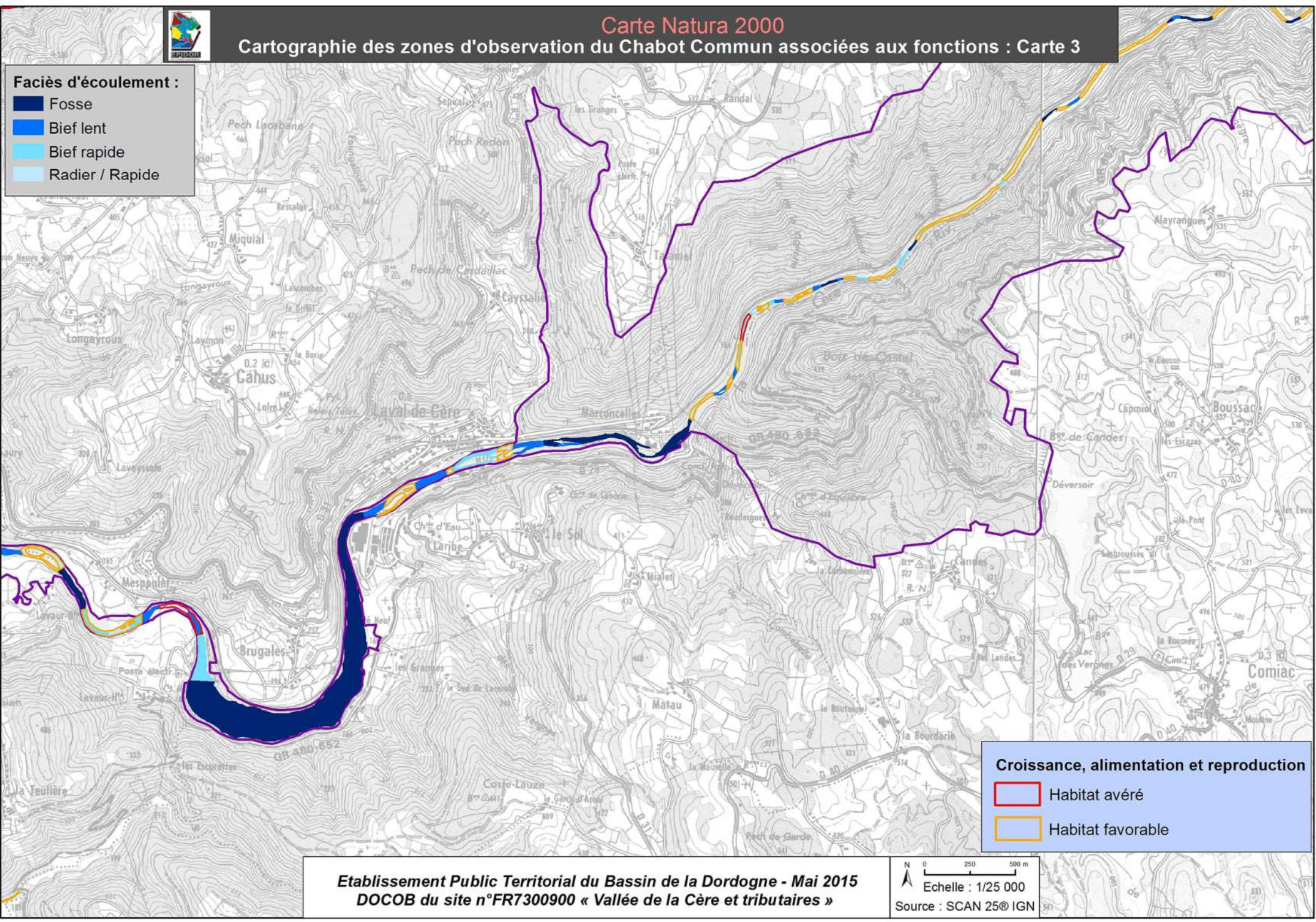



Faciès d'écoulement :

- Fosse
- Bief lent
- Bief rapide
- Radier / Rapide

Croissance, alimentation et reproduction

- Habitat avéré
- Habitat favorable

Etablissement Public Territorial du Bassin de la Dordogne - Mai 2015
DOCOB du site n°FR7300900 « Vallée de la Cère et tributaires »

0 250 500 m
Echelle : 1/25 000
Source : SCAN 25© IGN

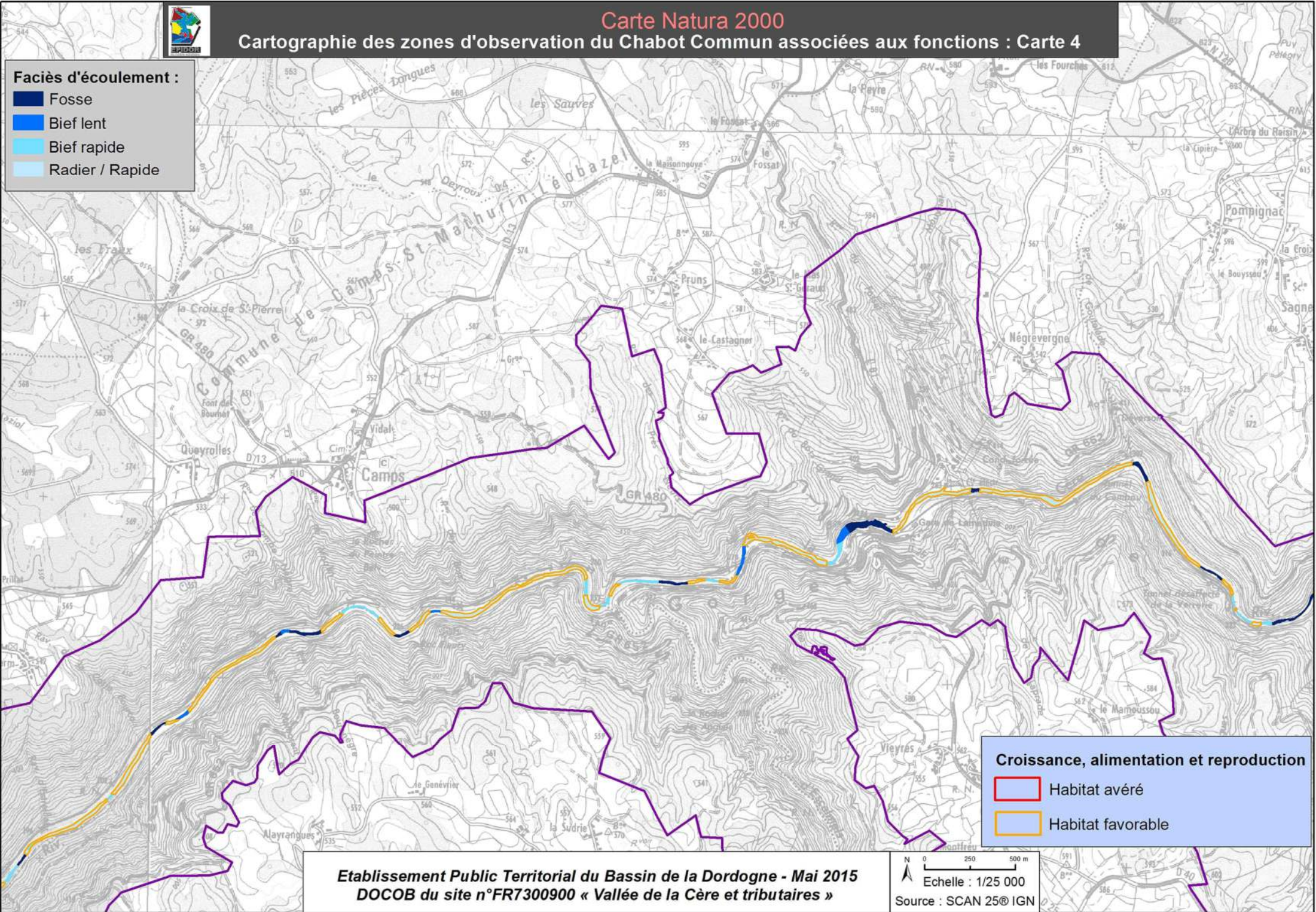

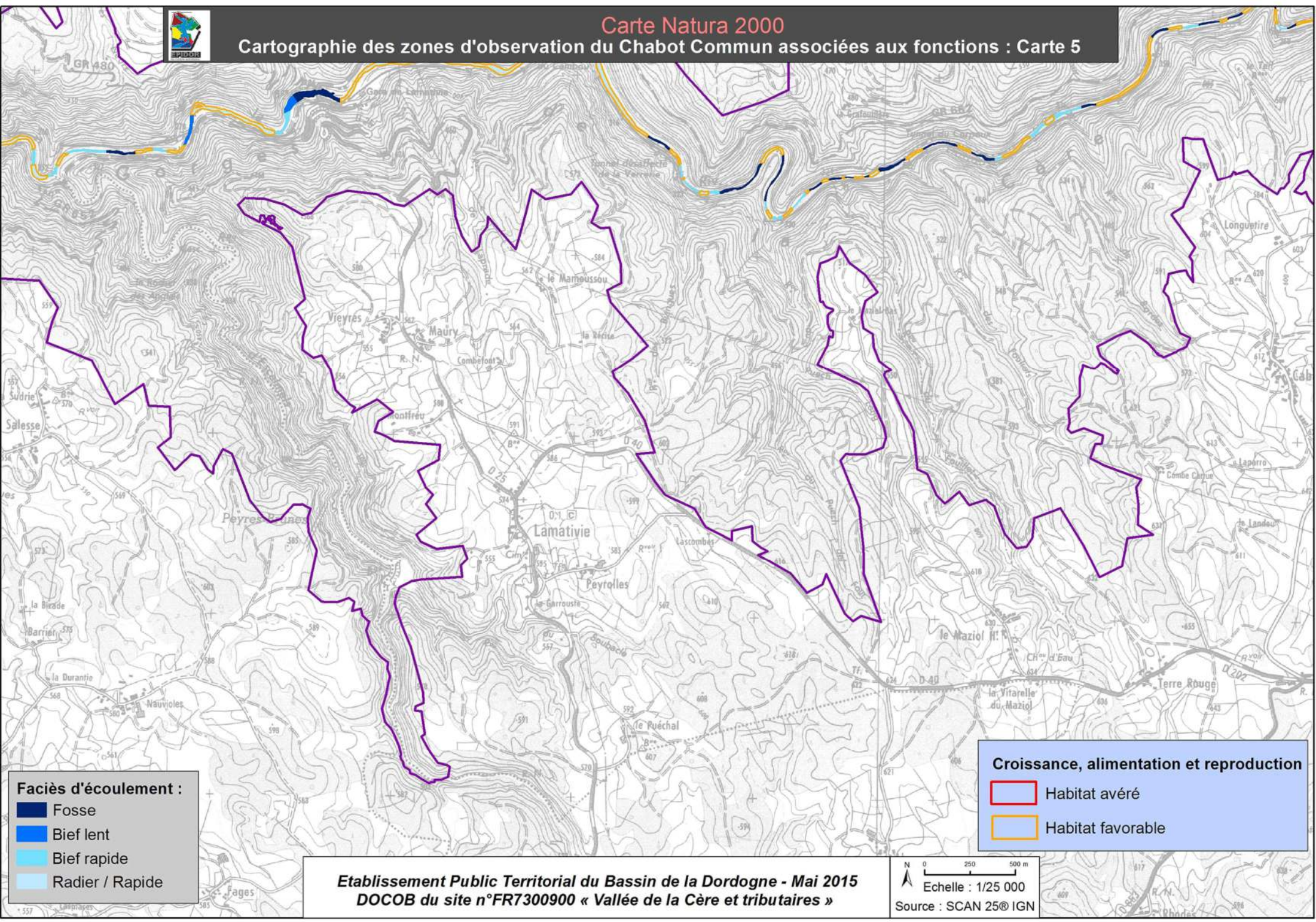

Faciès d'écoulement :

- Fosse
- Bief lent
- Bief rapide
- Radier / Rapide

Croissance, alimentation et reproduction

- Habitat avéré
- Habitat favorable

Etablissement Public Territorial du Bassin de la Dordogne - Mai 2015
DOCOB du site n°FR7300900 « Vallée de la Cère et tributaires »

0 250 500 m
N
Echelle : 1/25 000
Source : SCAN 25© IGN

Faciès d'écoulement :

- Fosse
- Bief lent
- Bief rapide
- Radier / Rapide

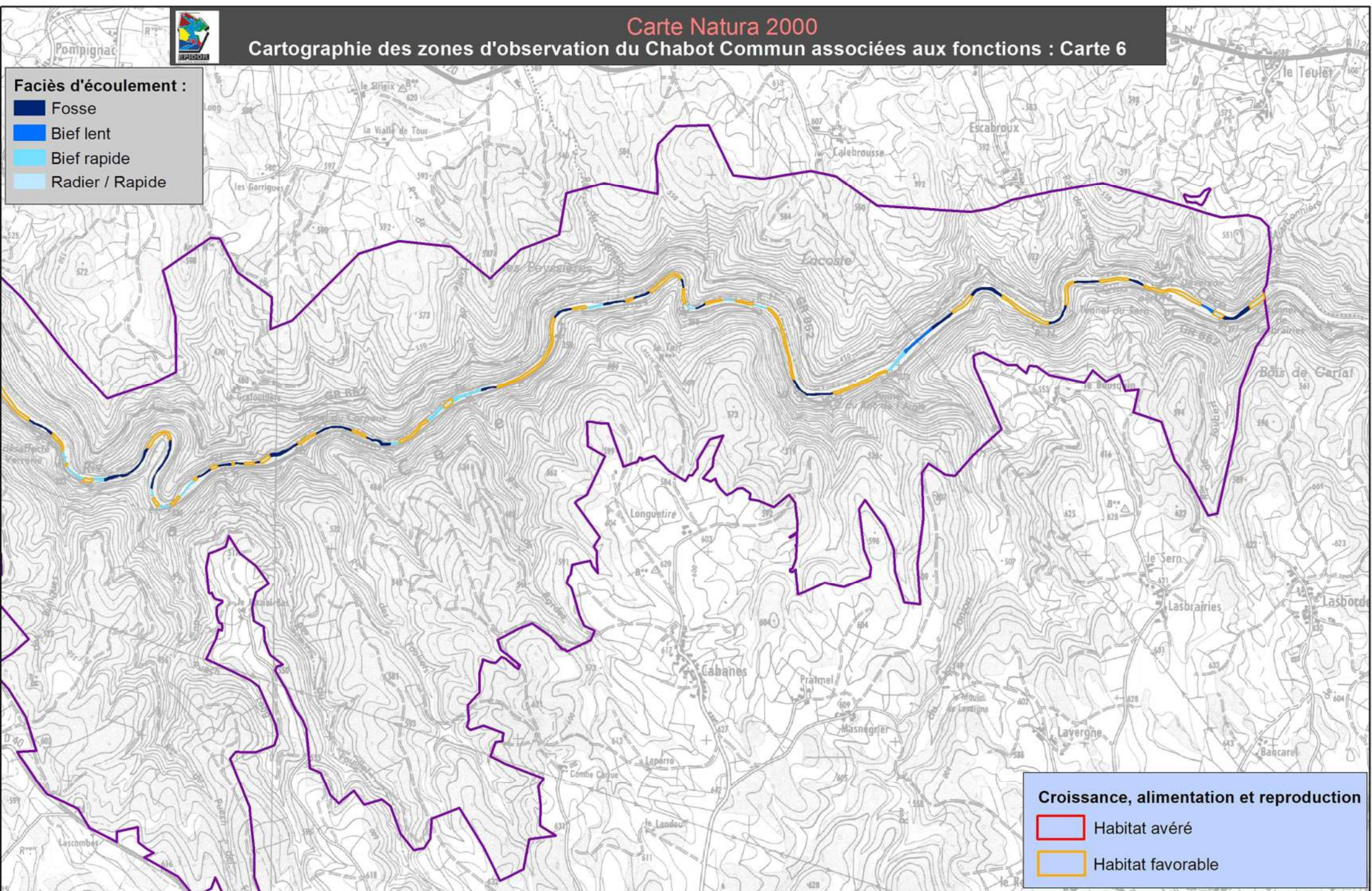

- Croissance, alimentation et reproduction**
- Habitat avéré
 - Habitat favorable

Etablissement Public Territorial du Bassin de la Dordogne - Mai 2015
 DOCOB du site n°FR7300900 « Vallée de la Cère et tributaires »

0 250 500 m
 Echelle : 1/25 000
 Source : SCAN 25© IGN





Faciès d'écoulement :

- Fosse
- Bief lent
- Bief rapide
- Radier / Rapide

Axe migratoire

- Habitat avéré

Reproduction et développement larvaire

- Habitat avéré
- Habitat favorable

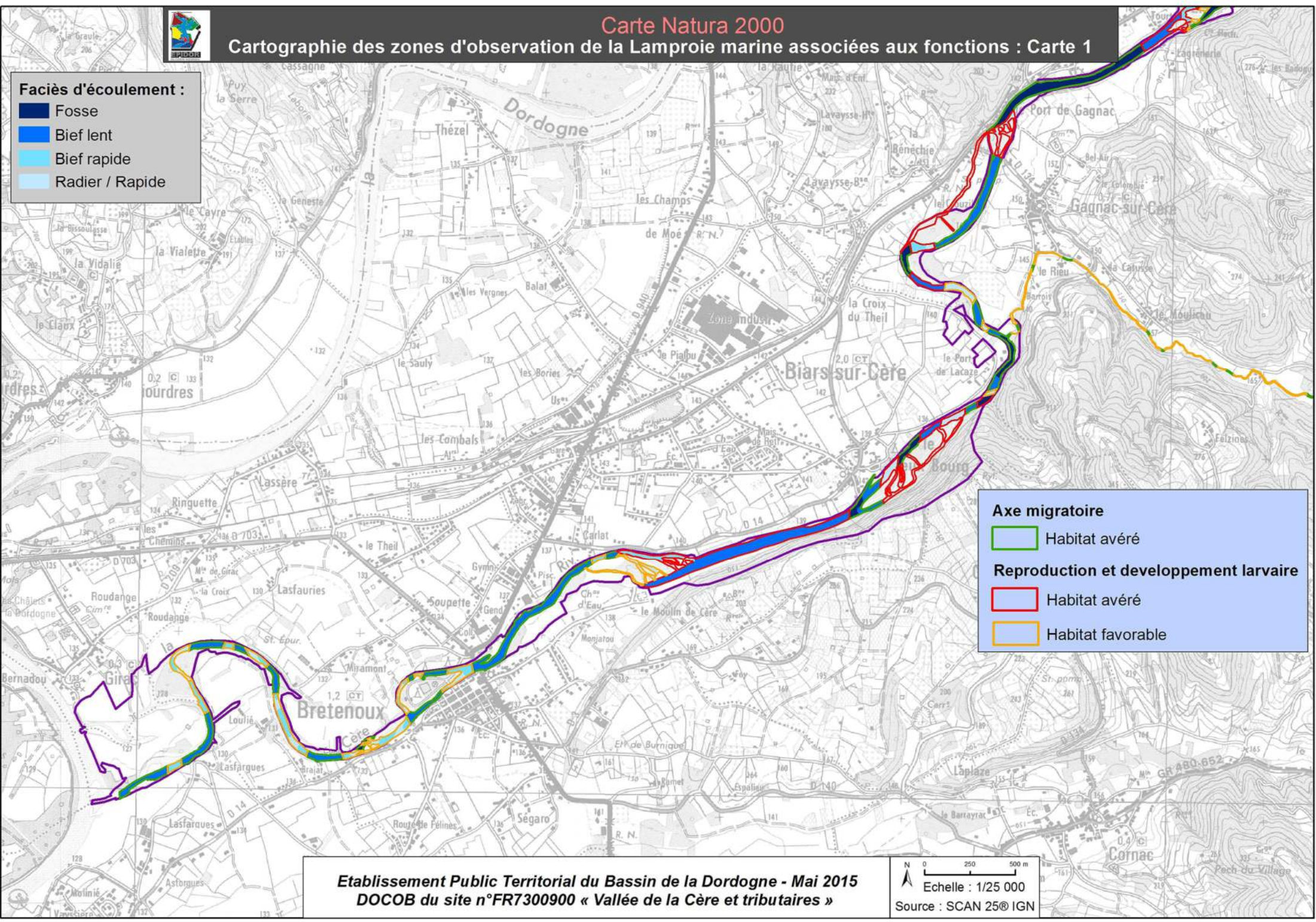

Faciès d'écoulement :

- Fosse
- Bief lent
- Bief rapide
- Radier / Rapide

Axe migratoire

- Habitat avéré

Reproduction et développement larvaire

- Habitat avéré
- Habitat favorable

Etablissement Public Territorial du Bassin de la Dordogne - Mai 2015
DOCOB du site n°FR7300900 « Vallée de la Cère et tributaires »

N 0 250 500 m
 Echelle : 1/25 000
 Source : SCAN 25© IGN

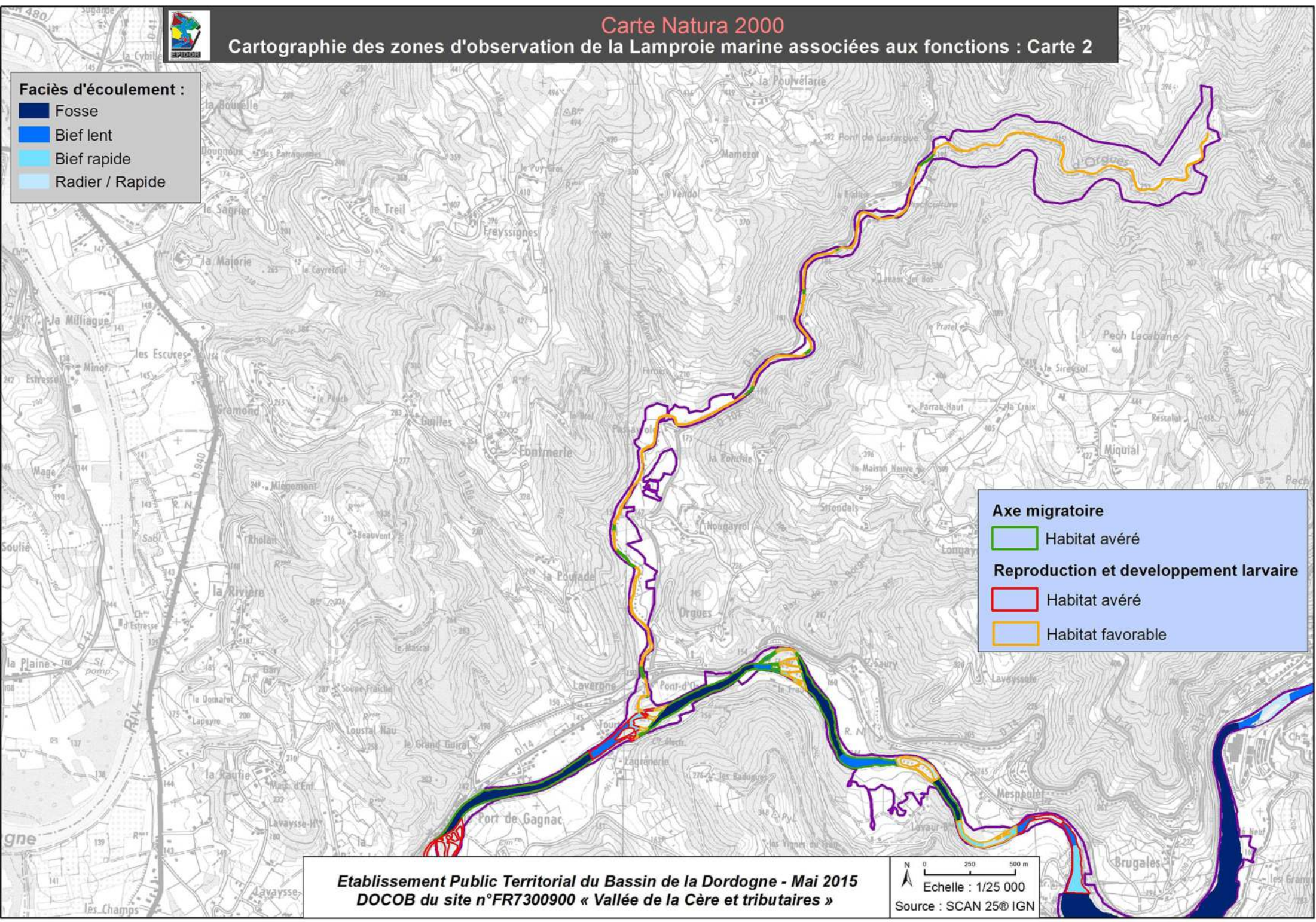



Faciès d'écoulement :

- Fosse
- Bief lent
- Bief rapide
- Radier / Rapide

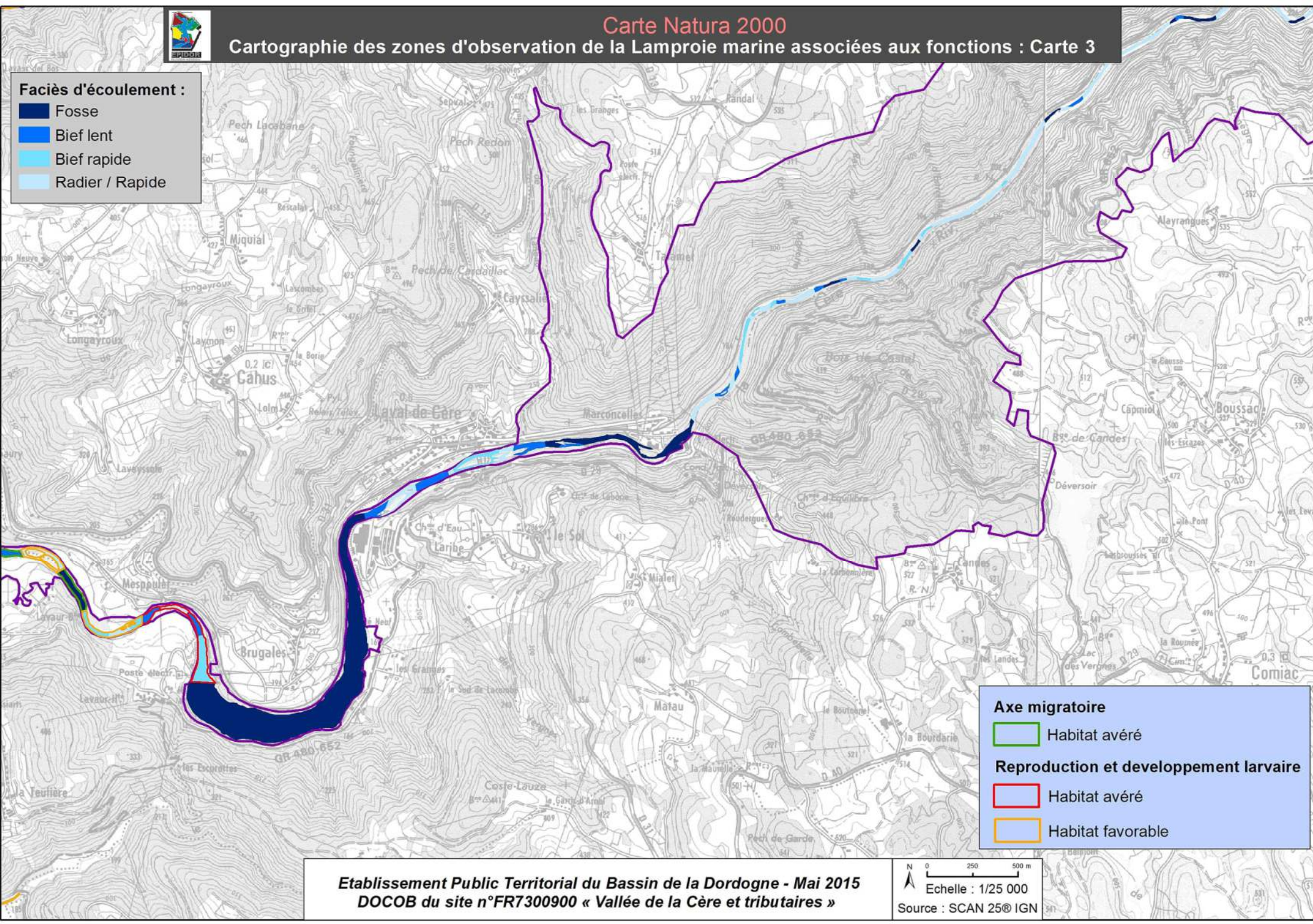

- Axe migratoire**
- Habitat avéré
- Reproduction et développement larvaire**
- Habitat avéré
 - Habitat favorable



Faciès d'écoulement :

- Fosse
- Bief lent
- Bief rapide
- Radier / Rapide

Axe migratoire

- Habitat avéré

Reproduction et développement larvaire

- Habitat avéré
- Habitat favorable

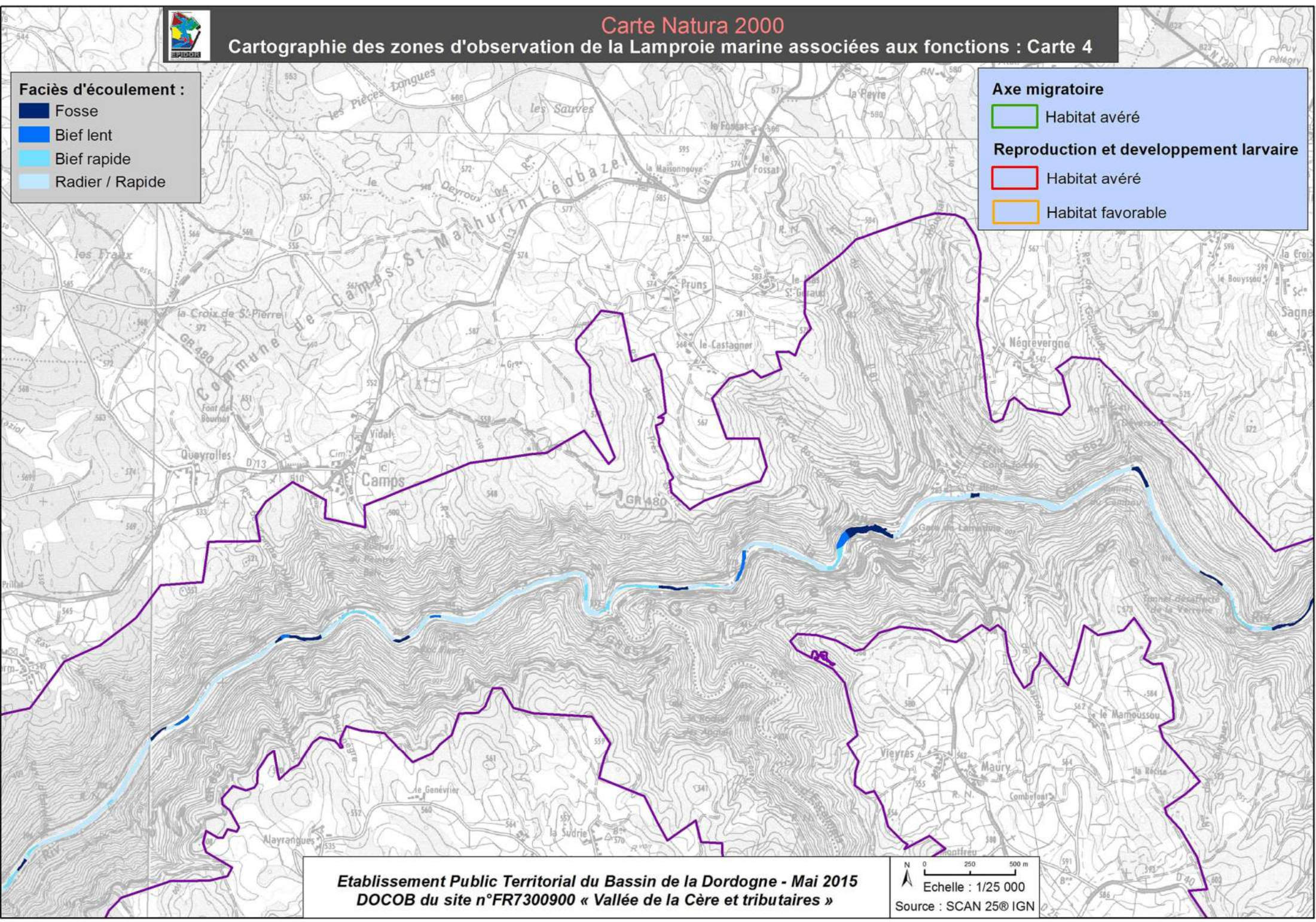

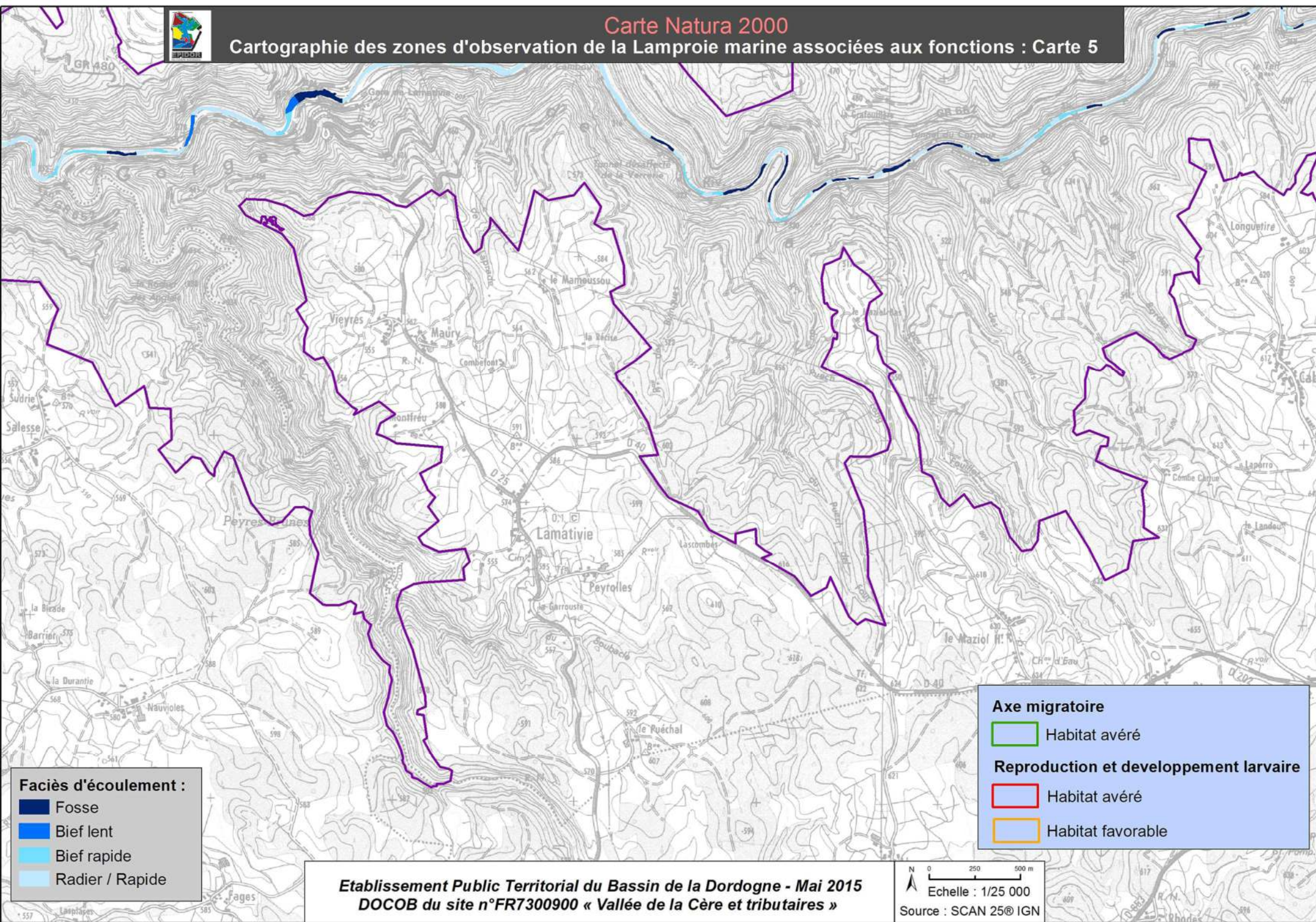

Faciès d'écoulement :

-  Fosse
-  Bief lent
-  Bief rapide
-  Radier / Rapide

Axe migratoire

-  Habitat avéré
- Reproduction et développement larvaire**
-  Habitat avéré
-  Habitat favorable

Etablissement Public Territorial du Bassin de la Dordogne - Mai 2015
DOCOB du site n°FR7300900 « Vallée de la Cère et tributaires »

 0 250 500 m
Echelle : 1/25 000
Source : SCAN 25© IGN

Faciès d'écoulement :

- Fosse
- Bief lent
- Bief rapide
- Radier / Rapide

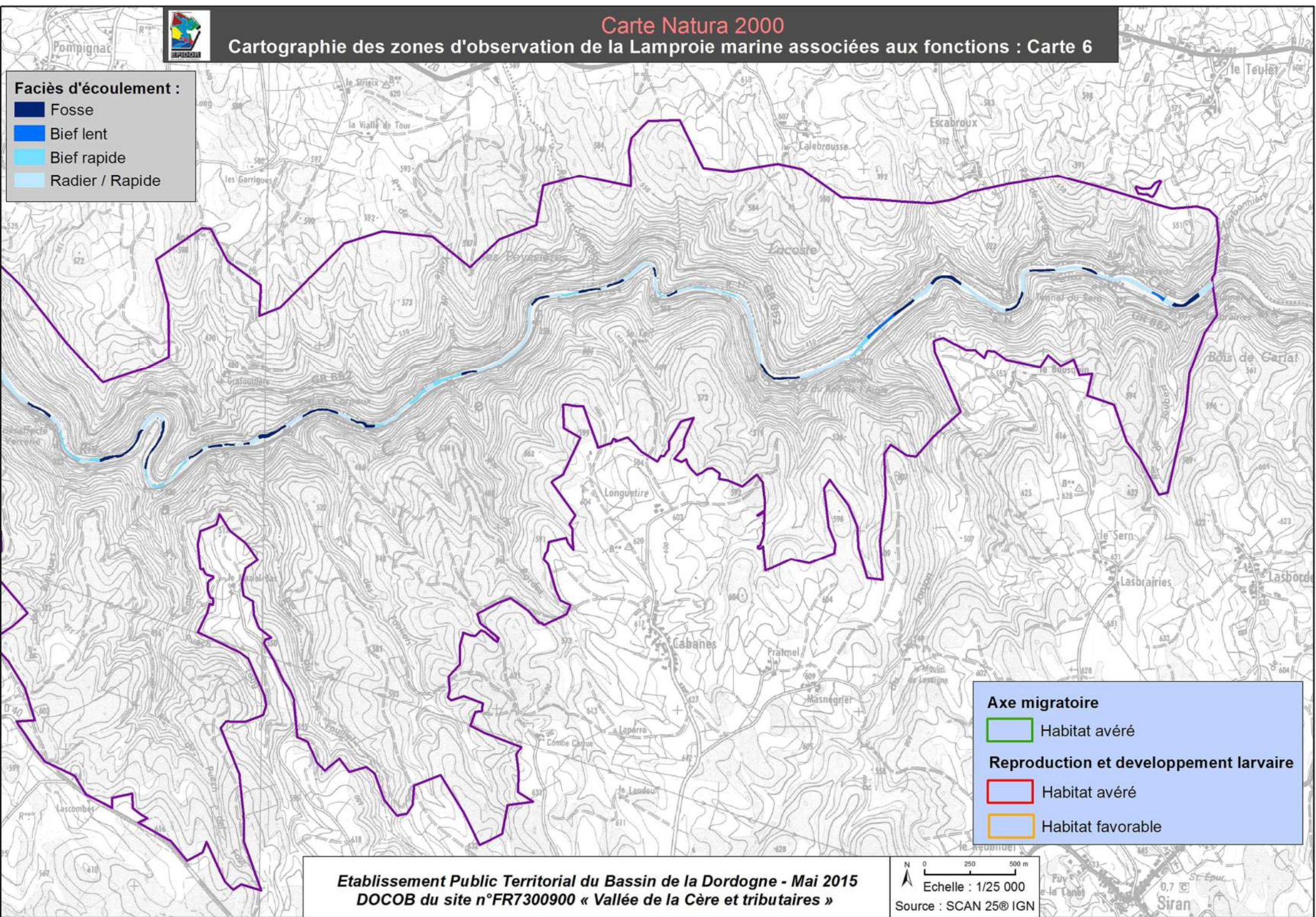

- Axe migratoire**
- Habitat avéré
- Reproduction et développement larvaire**
- Habitat avéré
 - Habitat favorable

Etablissement Public Territorial du Bassin de la Dordogne - Mai 2015
 DOCOB du site n°FR7300900 « Vallée de la Cère et tributaires »

0 250 500 m
 Echelle : 1/25 000
 Source : SCAN 25© IGN



Faciès d'écoulement :

- Fosse
- Bief lent
- Bief rapide
- Radier / Rapide

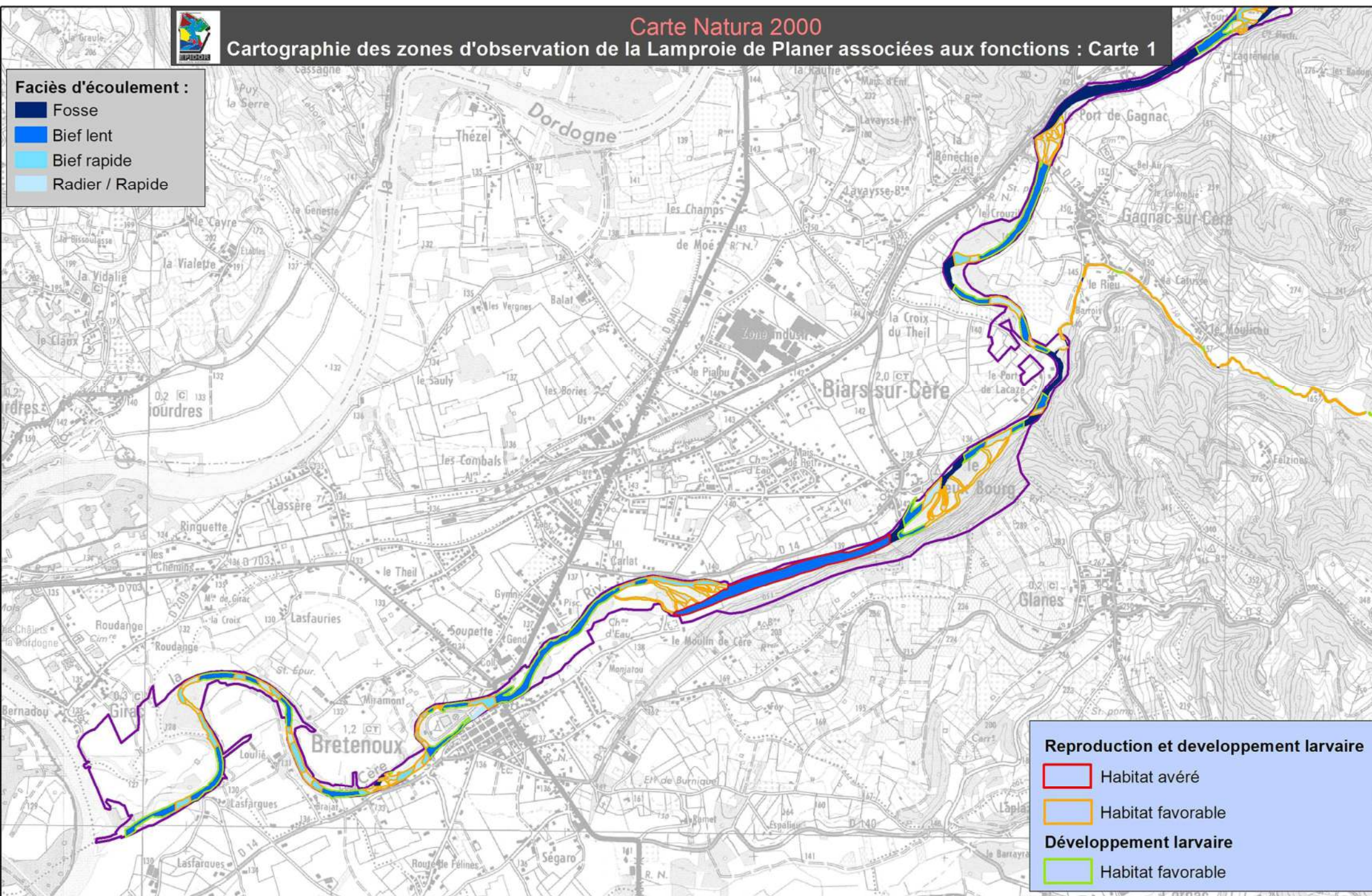

Reproduction et développement larvaire

- Habitat avéré
- Habitat favorable

Développement larvaire

- Habitat favorable

Faciès d'écoulement :

- Fosse
- Bief lent
- Bief rapide
- Radier / Rapide

Reproduction et développement larvaire

- Habitat avéré
- Habitat favorable
- Développement larvaire
- Habitat favorable

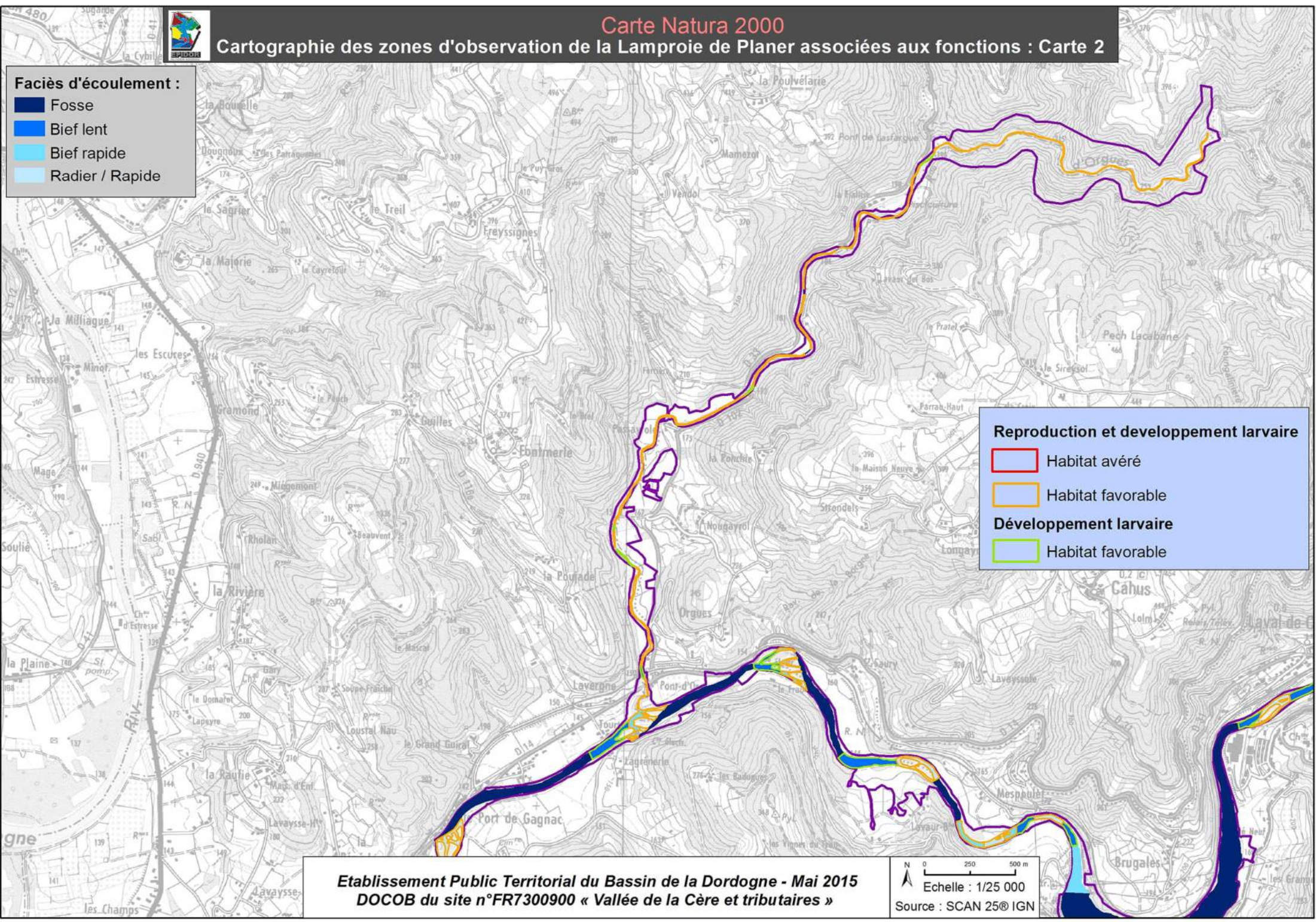



Faciès d'écoulement :

- Fosse
- Bief lent
- Bief rapide
- Radier / Rapide

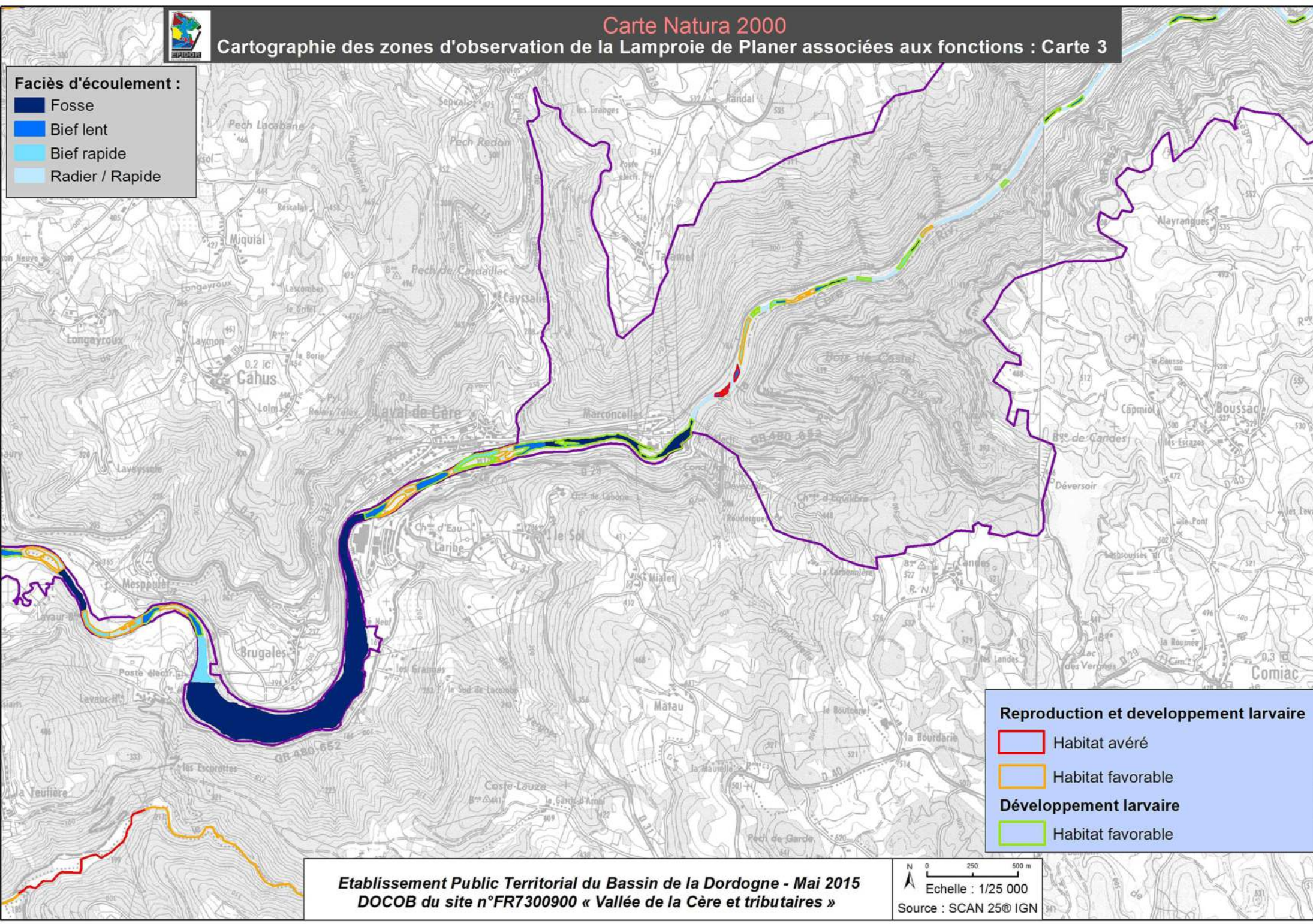

Reproduction et développement larvaire

- Habitat avéré
 - Habitat favorable
- Développement larvaire
- Habitat favorable



Faciès d'écoulement :

- Fosse
- Bief lent
- Bief rapide
- Radier / Rapide

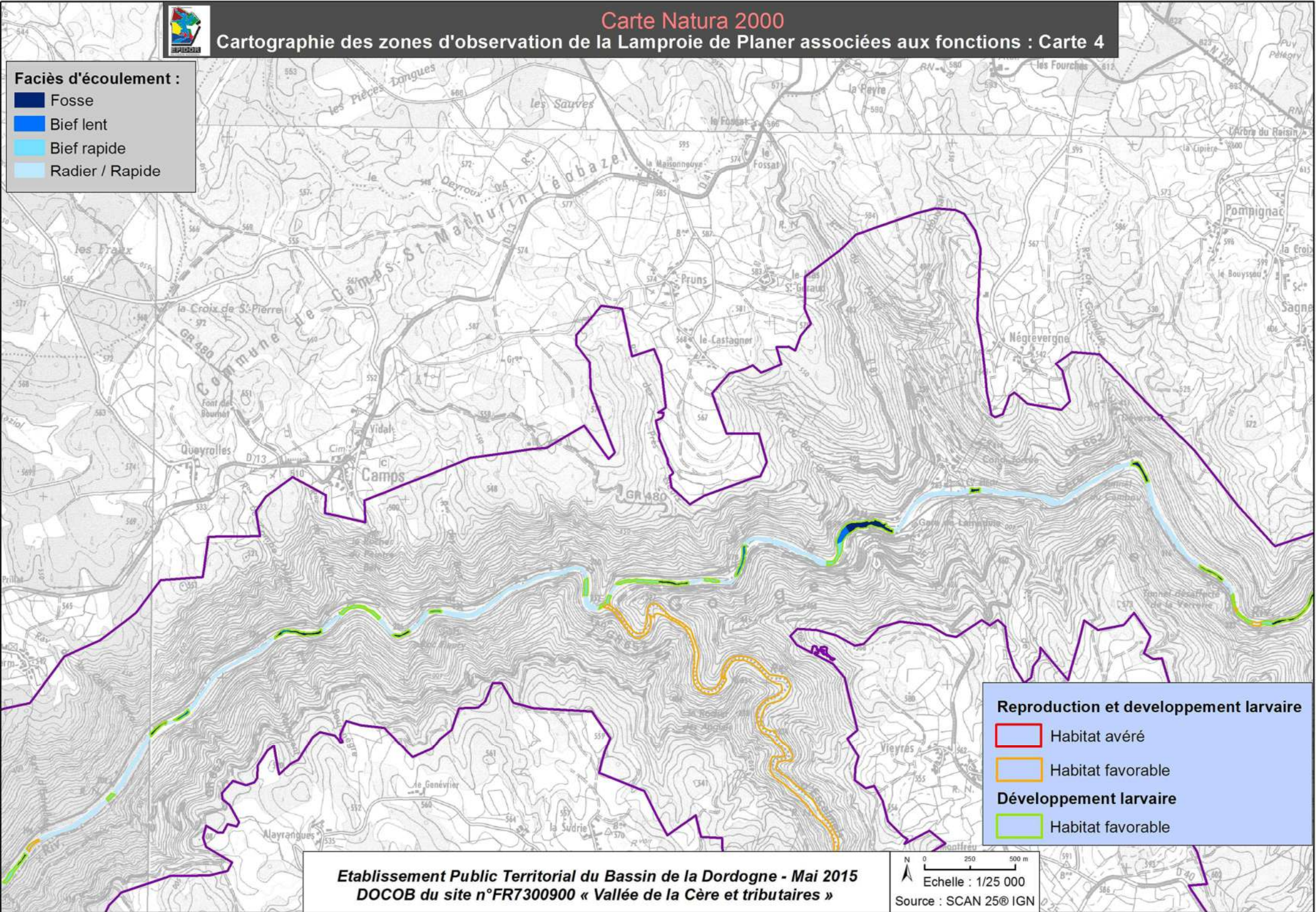

- Reproduction et développement larvaire
- Habitat avéré
 - Habitat favorable
- Développement larvaire
- Habitat favorable

Etablissement Public Territorial du Bassin de la Dordogne - Mai 2015
DOCOB du site n°FR7300900 « Vallée de la Cère et tributaires »

0 250 500 m
Echelle : 1/25 000
Source : SCAN 25© IGN

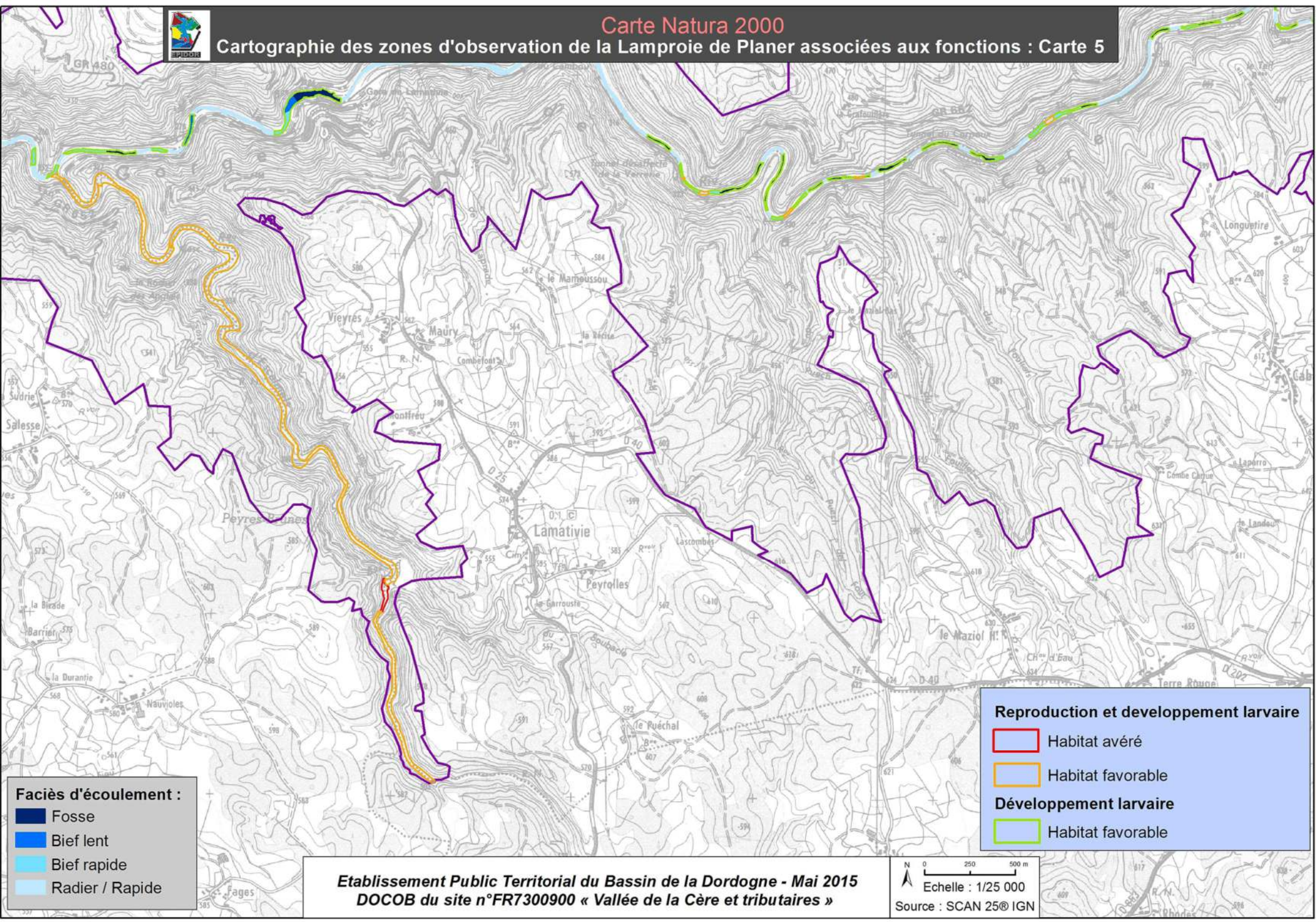

Faciès d'écoulement :

- Fosse
- Bief lent
- Bief rapide
- Radier / Rapide

Reproduction et développement larvaire

- Habitat avéré
- Habitat favorable

Développement larvaire

- Habitat favorable

Etablissement Public Territorial du Bassin de la Dordogne - Mai 2015
DOCOB du site n°FR7300900 « Vallée de la Cère et tributaires »

0 250 500 m
Echelle : 1/25 000
Source : SCAN 25© IGN

Faciès d'écoulement :

- Fosse
- Bief lent
- Bief rapide
- Radier / Rapide

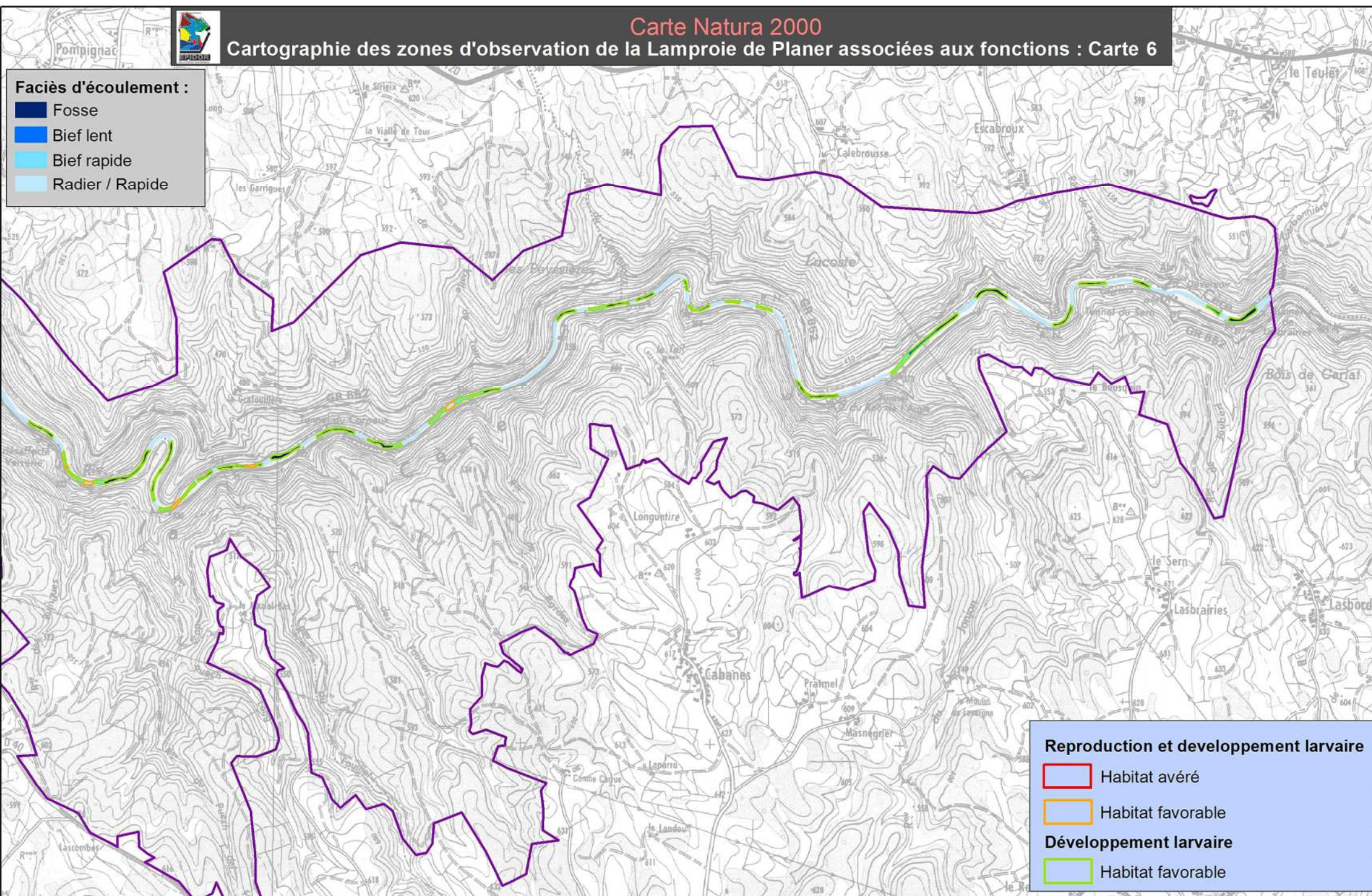

Reproduction et développement larvaire

- Habitat avéré
 - Habitat favorable
- Développement larvaire
- Habitat favorable

Etablissement Public Territorial du Bassin de la Dordogne - Mai 2015
 DOCOB du site n°FR7300900 « Vallée de la Cère et tributaires »

0 250 500 m
 Echelle : 1/25 000
 Source : SCAN 25© IGN





Faciès d'écoulement :

- Fosse
- Bief lent
- Bief rapide
- Radier / Rapide

Axe migratoire

- Habitat avéré

Reproduction et croissance

- Habitat avéré
- Habitat favorable

Faciès d'écoulement :

- Fosse
- Bief lent
- Bief rapide
- Radier / Rapide

Axe migratoire

- Habitat avéré

Reproduction et croissance

- Habitat avéré
- Habitat favorable

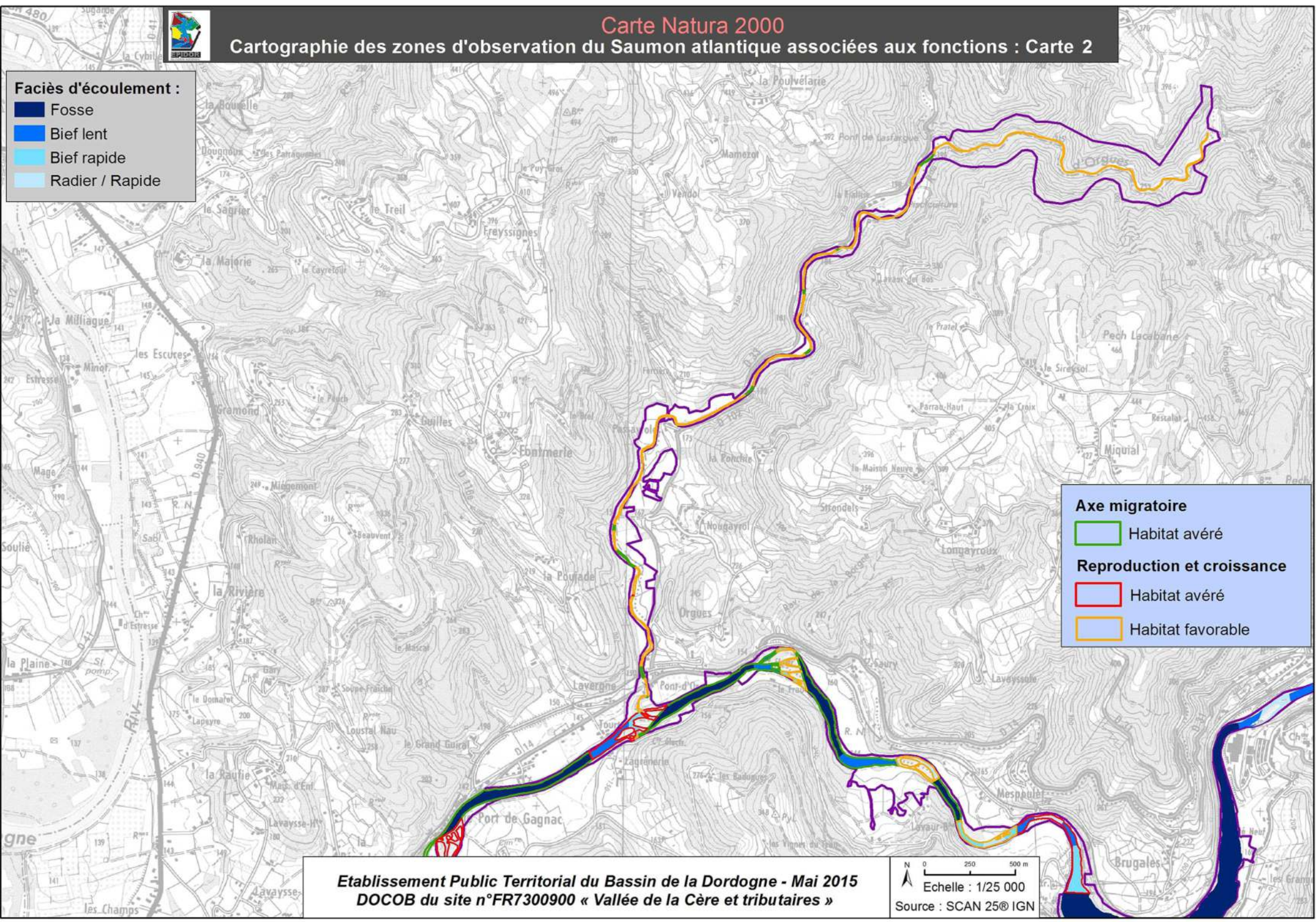





Faciès d'écoulement :

-  Fosse
-  Bief lent
-  Bief rapide
-  Radier / Rapide

Axe migratoire

-  Habitat avéré

Reproduction et croissance

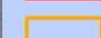
-  Habitat avéré
-  Habitat favorable



Faciès d'écoulement :

- Fosse
- Bief lent
- Bief rapide
- Radier / Rapide

Axe migratoire

- Habitat avéré
- Reproduction et croissance
- Habitat avéré
- Habitat favorable

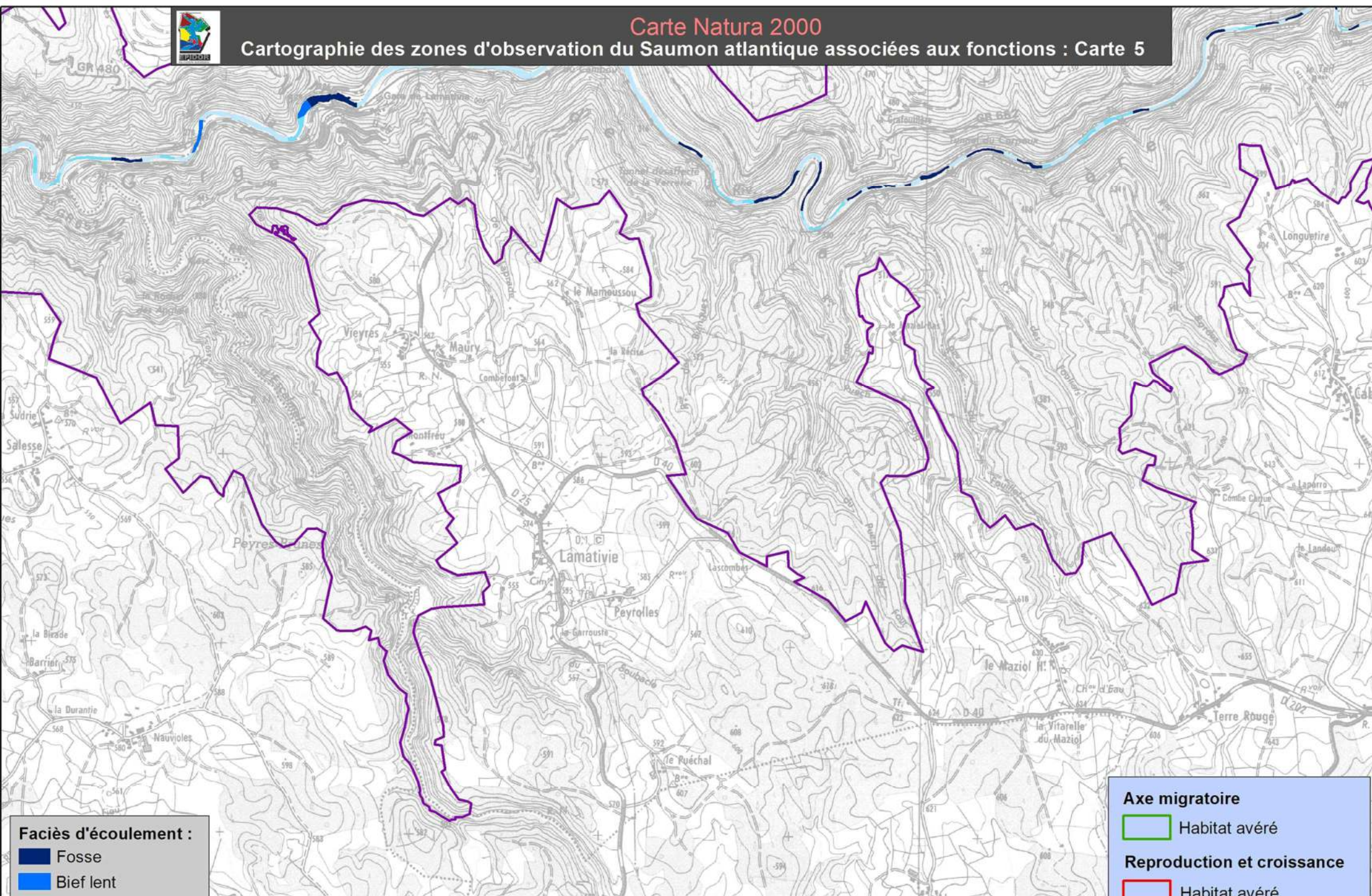

Faciès d'écoulement :

- Fosse
- Bief lent
- Bief rapide
- Radier / Rapide

Axe migratoire

- Habitat avéré

Reproduction et croissance

- Habitat avéré
- Habitat favorable

Etablissement Public Territorial du Bassin de la Dordogne - Mai 2015
DOCOB du site n°FR7300900 « Vallée de la Cère et tributaires »

0 250 500 m
N
Echelle : 1/25 000
Source : SCAN 25© IGN

Faciès d'écoulement :

- Fosse
- Bief lent
- Bief rapide
- Radier / Rapide

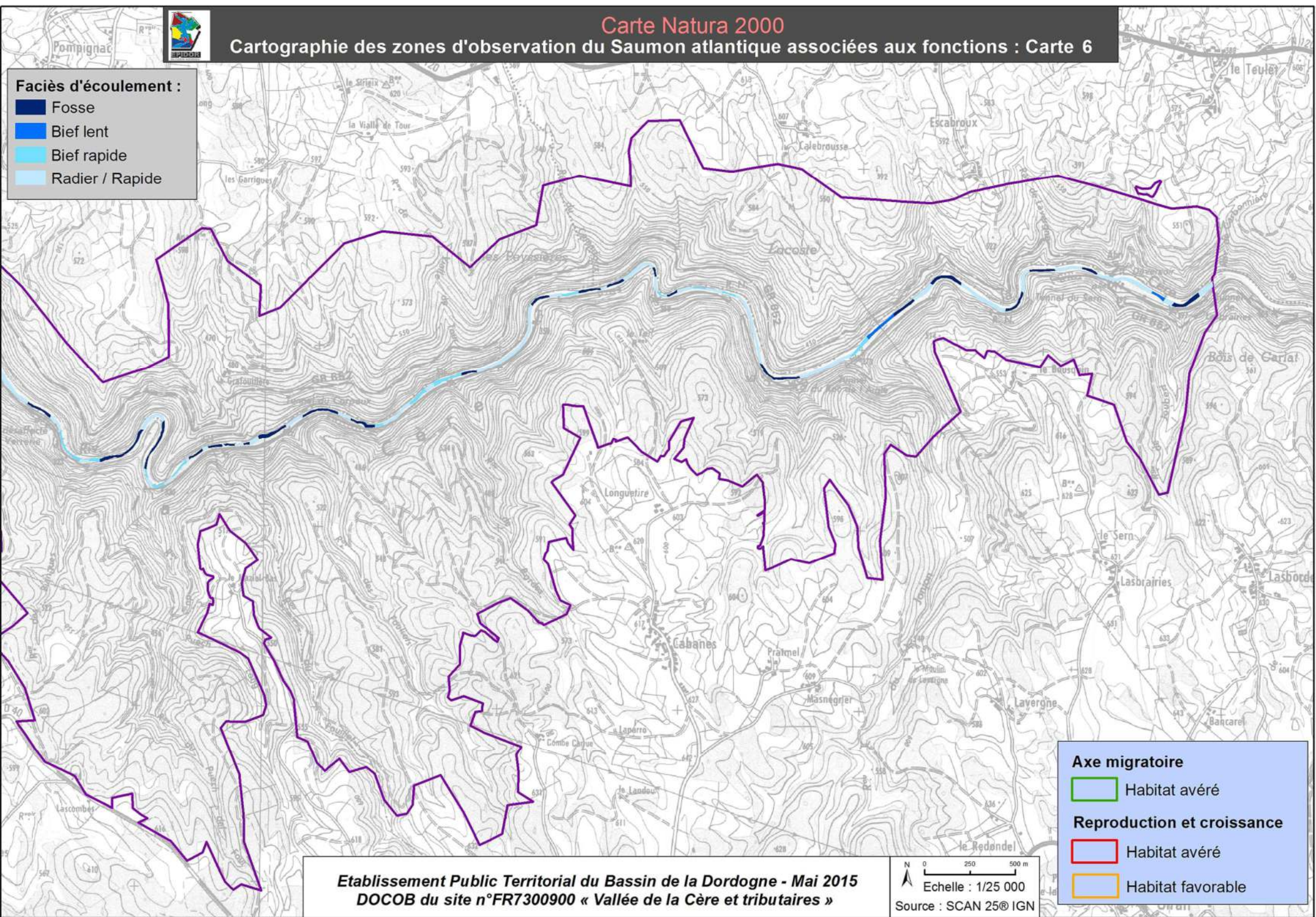

Etablissement Public Territorial du Bassin de la Dordogne - Mai 2015
 DOCOB du site n°FR7300900 « Vallée de la Cère et tributaires »

0 250 500 m
 Echelle : 1/25 000
 Source : SCAN 25© IGN

- Axe migratoire**
- Habitat avéré
- Reproduction et croissance**
- Habitat avéré
 - Habitat favorable

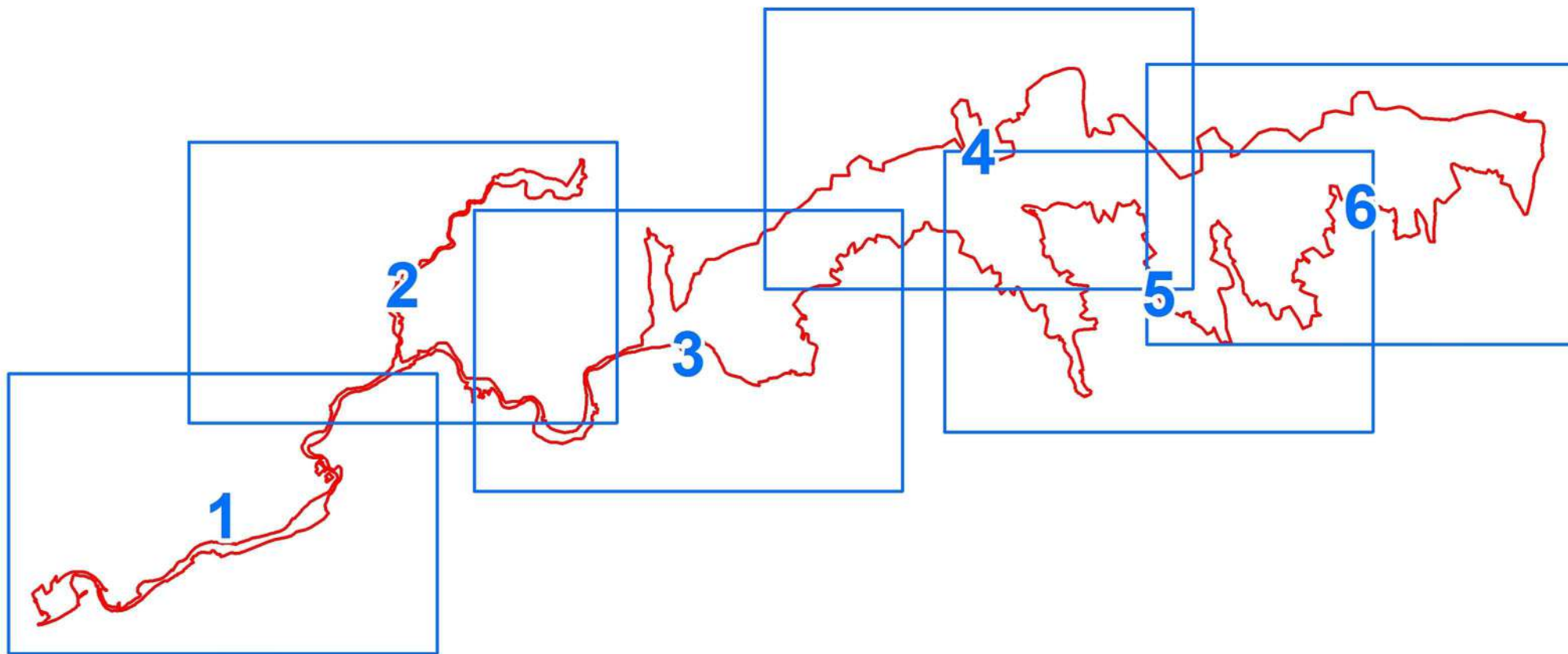



Faciès d'écoulement :

- Fosse
- Bief lent
- Bief rapide
- Radier / Rapide

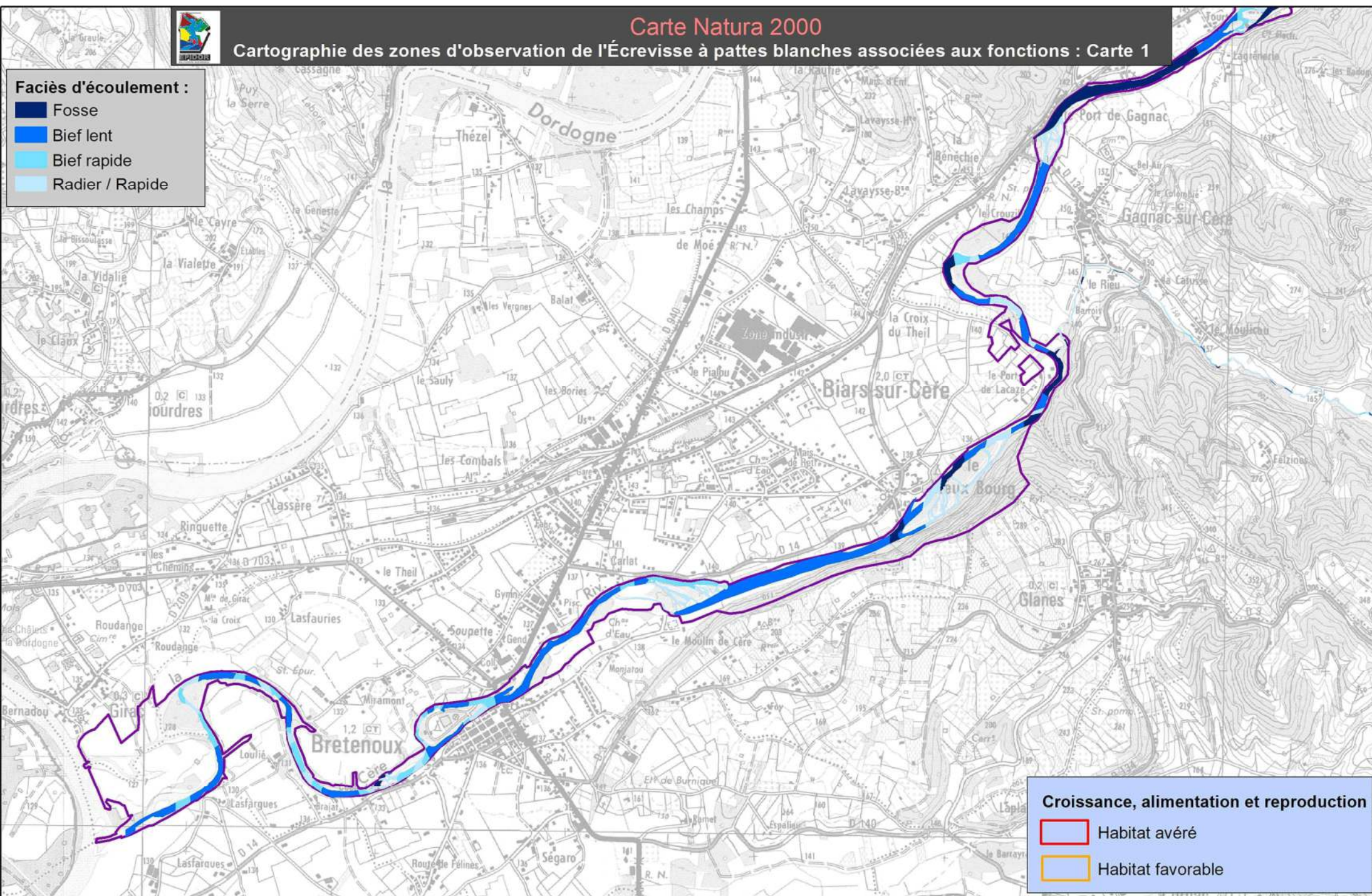

- Croissance, alimentation et reproduction
- Habitat avéré
 - Habitat favorable

Etablissement Public Territorial du Bassin de la Dordogne - Mai 2015
DOCOB du site n°FR7300900 « Vallée de la Cère et tributaires »

0 250 500 m
Echelle : 1/25 000
Source : SCAN 25@ IGN

Faciès d'écoulement :

- Fosse
- Bief lent
- Bief rapide
- Radier / Rapide

Croissance, alimentation et reproduction

- Habitat avéré
- Habitat favorable



Faciès d'écoulement :

- Fosse
- Bief lent
- Bief rapide
- Radier / Rapide

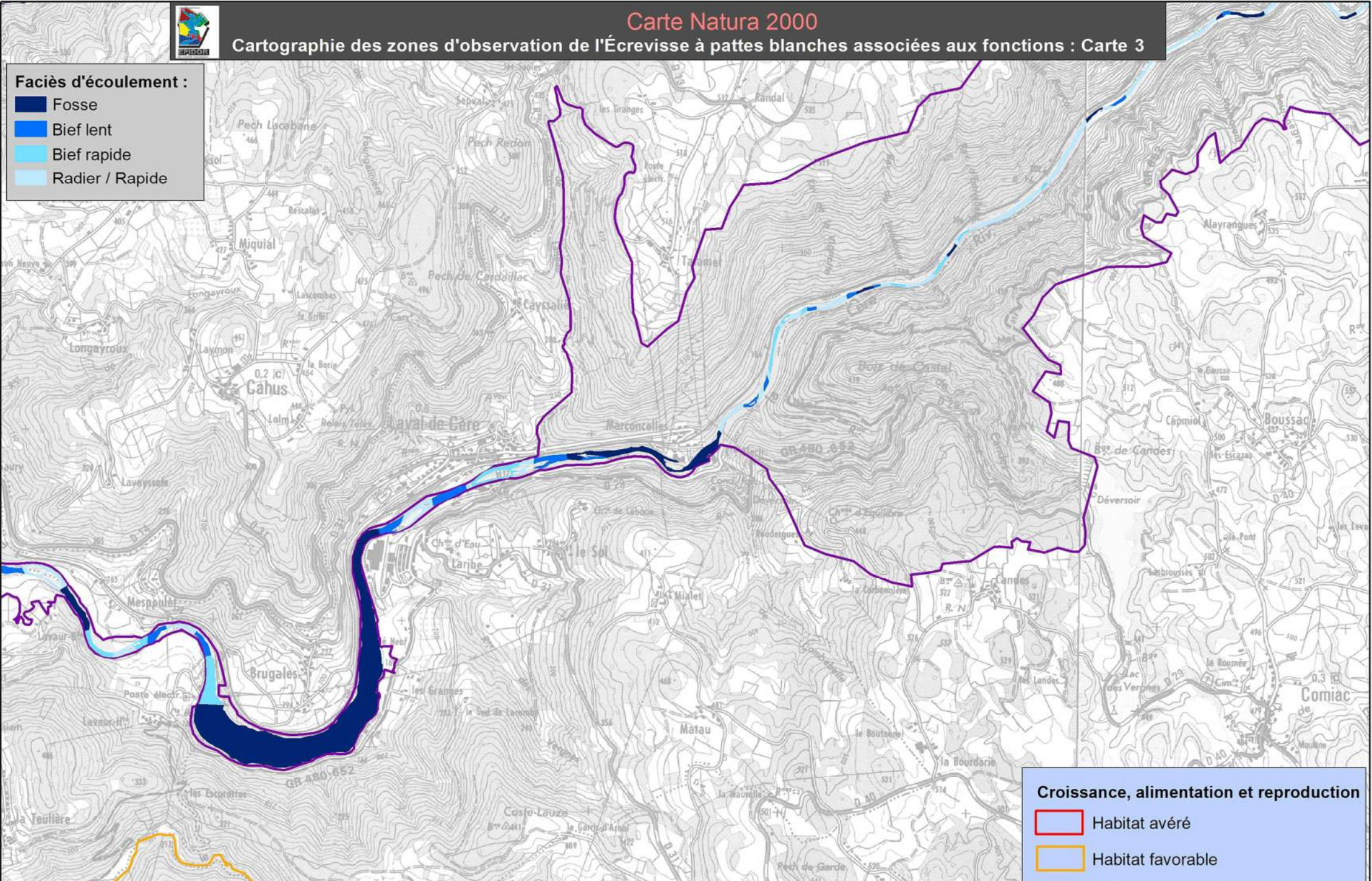

Croissance, alimentation et reproduction

- Habitat avéré
- Habitat favorable

Etablissement Public Territorial du Bassin de la Dordogne - Mai 2015
DOCOB du site n°FR7300900 « Vallée de la Cère et tributaires »

N 0 250 500 m
Echelle : 1/25 000
Source : SCAN 25© IGN



Faciès d'écoulement :

- Fosse
- Bief lent
- Bief rapide
- Radier / Rapide

Croissance, alimentation et reproduction

- Habitat avéré
- Habitat favorable

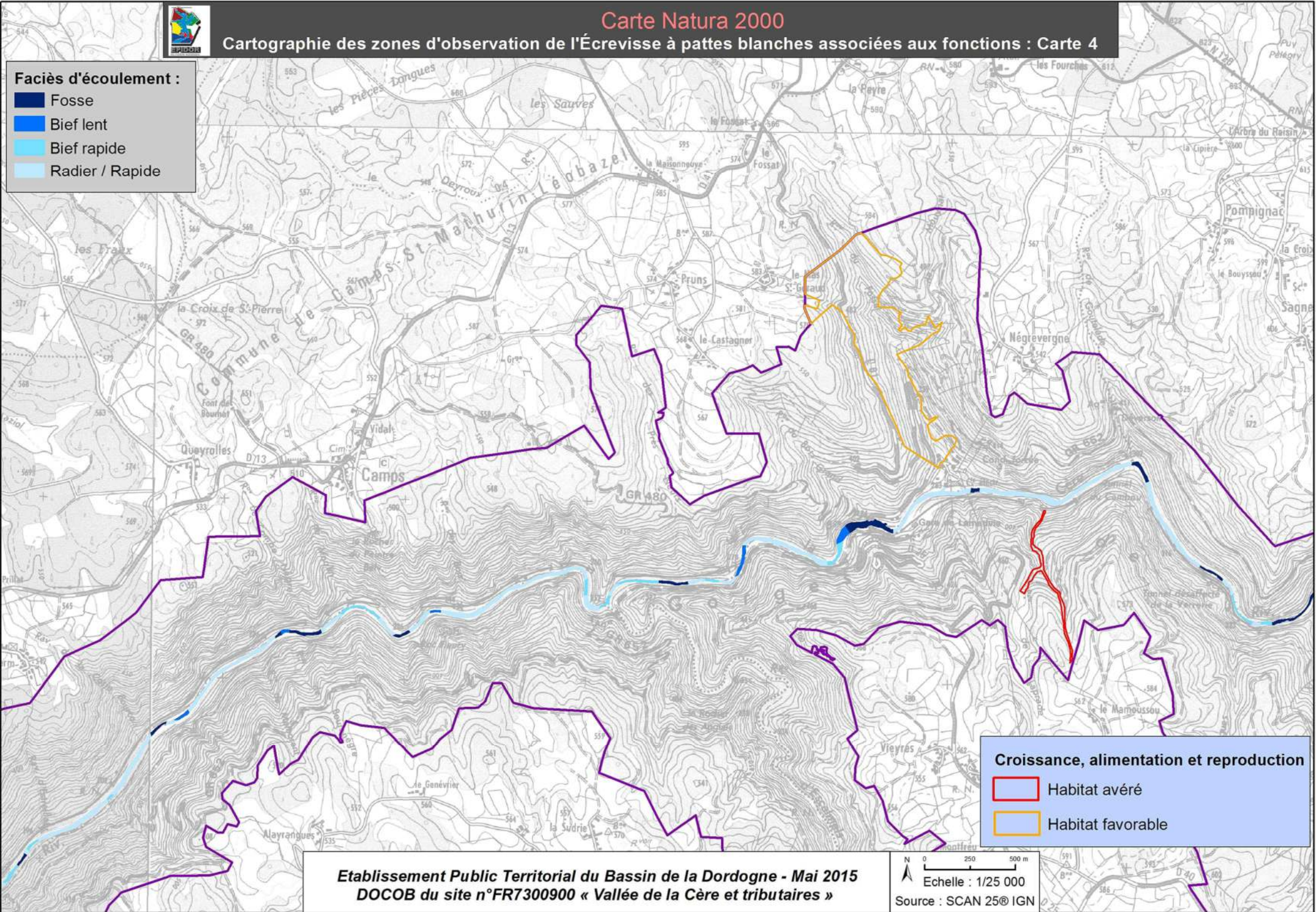

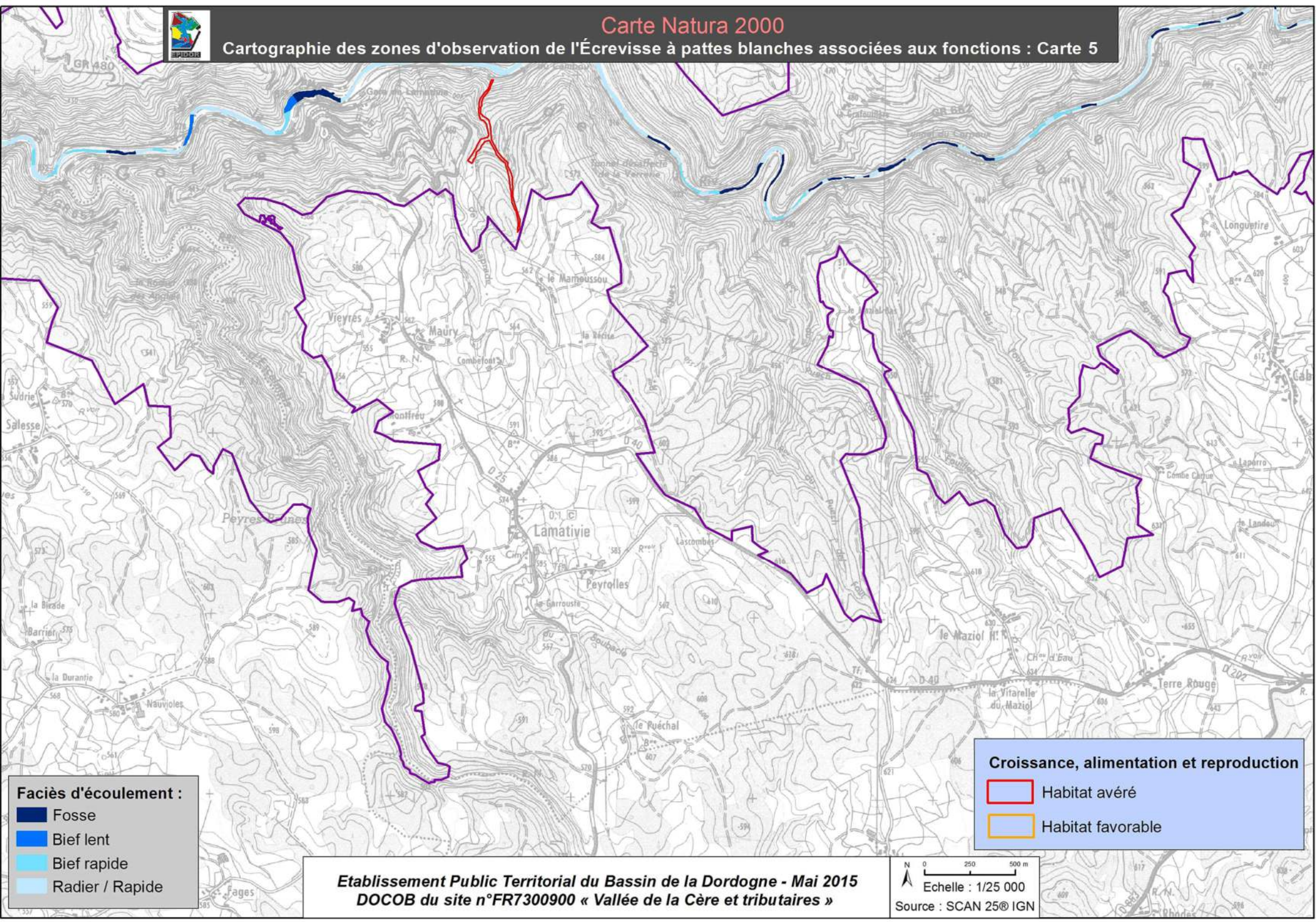

Faciès d'écoulement :

- Fosse
- Bief lent
- Bief rapide
- Radier / Rapide

Croissance, alimentation et reproduction

- Habitat avéré
- Habitat favorable

Etablissement Public Territorial du Bassin de la Dordogne - Mai 2015
DOCOB du site n°FR7300900 « Vallée de la Cère et tributaires »

0 250 500 m
Echelle : 1/25 000
Source : SCAN 25© IGN

Faciès d'écoulement :

- Fosse
- Bief lent
- Bief rapide
- Radier / Rapide

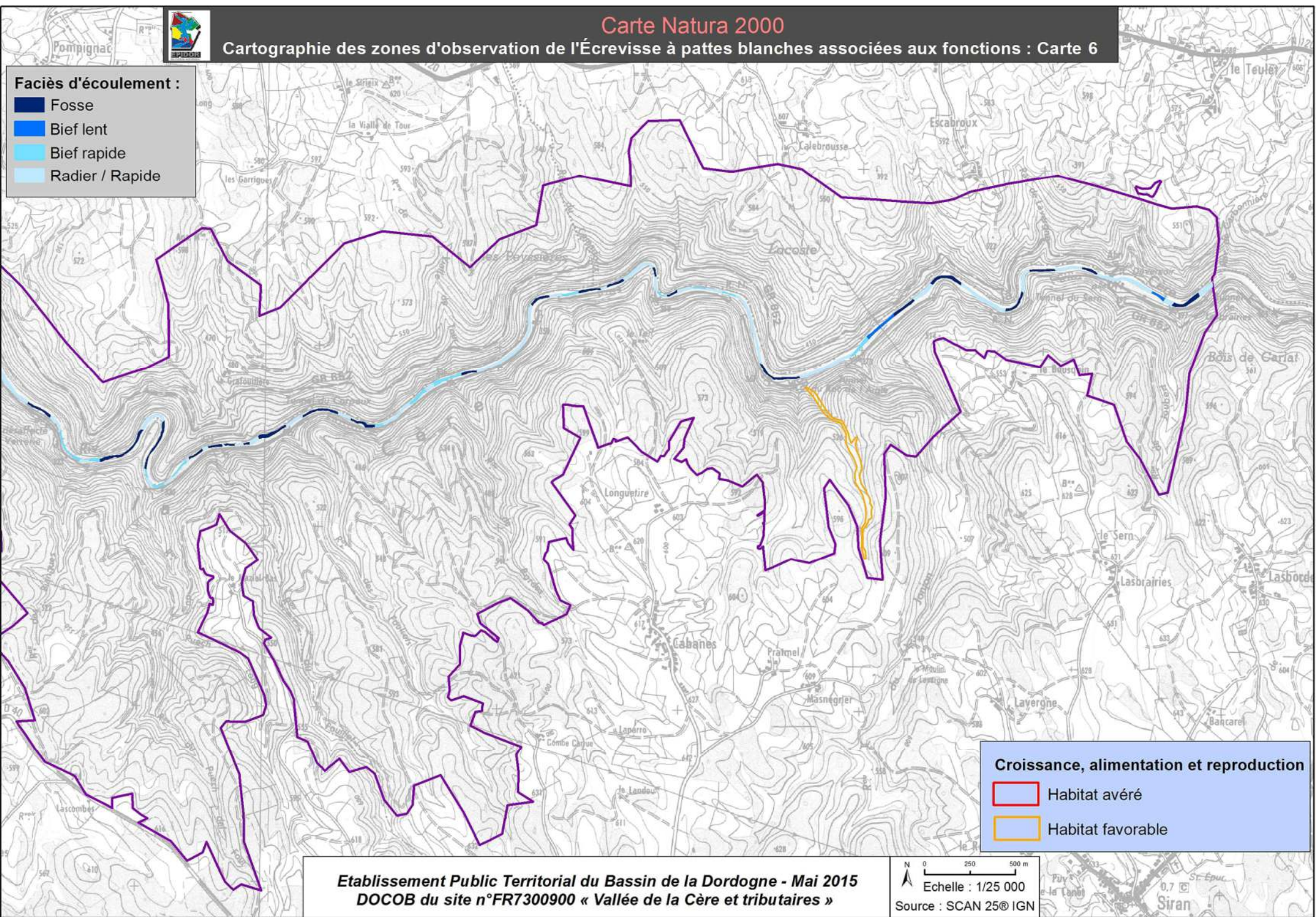

- Croissance, alimentation et reproduction
- Habitat avéré
 - Habitat favorable

Etablissement Public Territorial du Bassin de la Dordogne - Mai 2015
DOCOB du site n°FR7300900 « Vallée de la Cère et tributaires »

0 250 500 m
Echelle : 1/25 000
Source : SCAN 25© IGN



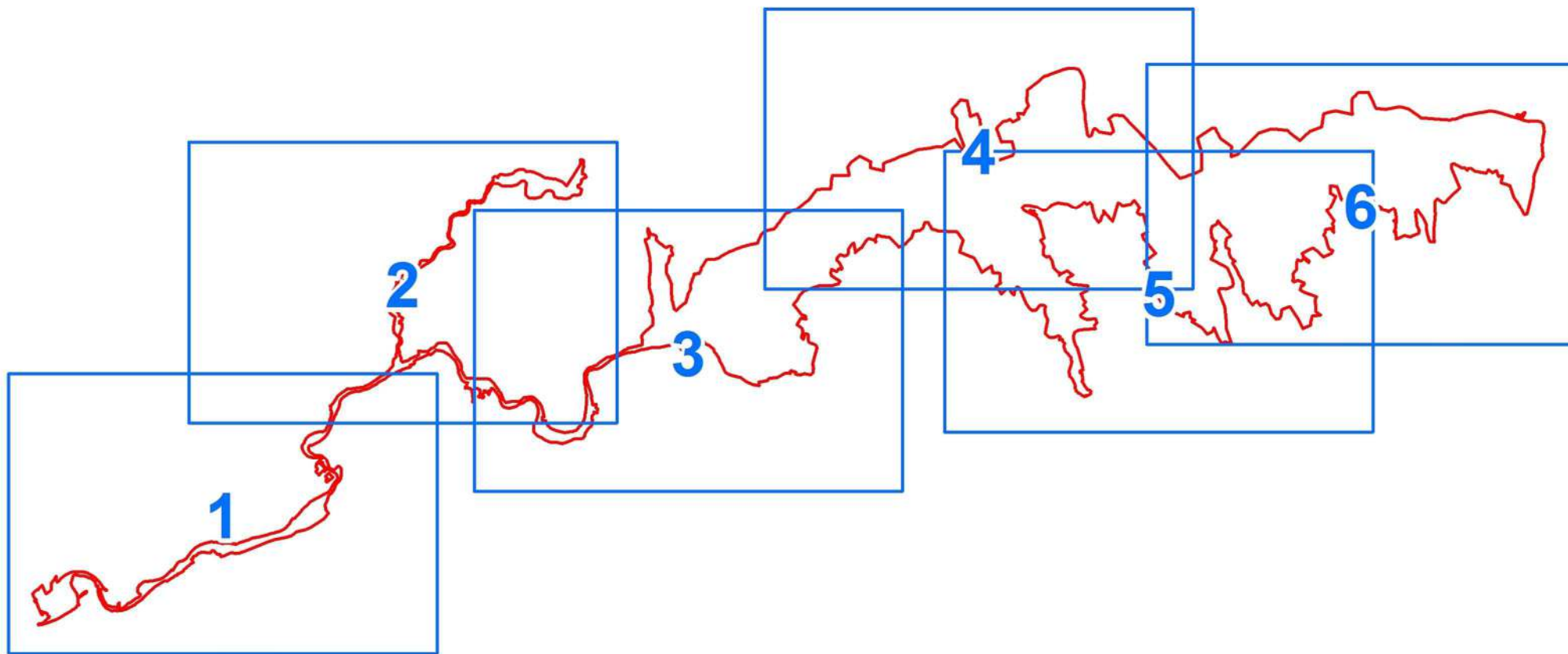



Faciès d'écoulement :

- Fosse
- Bief lent
- Bief rapide
- Radier / Rapide

Croissance et reproduction

- Habitat avéré
- Habitat favorable

Faciès d'écoulement :

- Fosse
- Bief lent
- Bief rapide
- Radier / Rapide

Croissance et reproduction

- Habitat avéré
- Habitat favorable

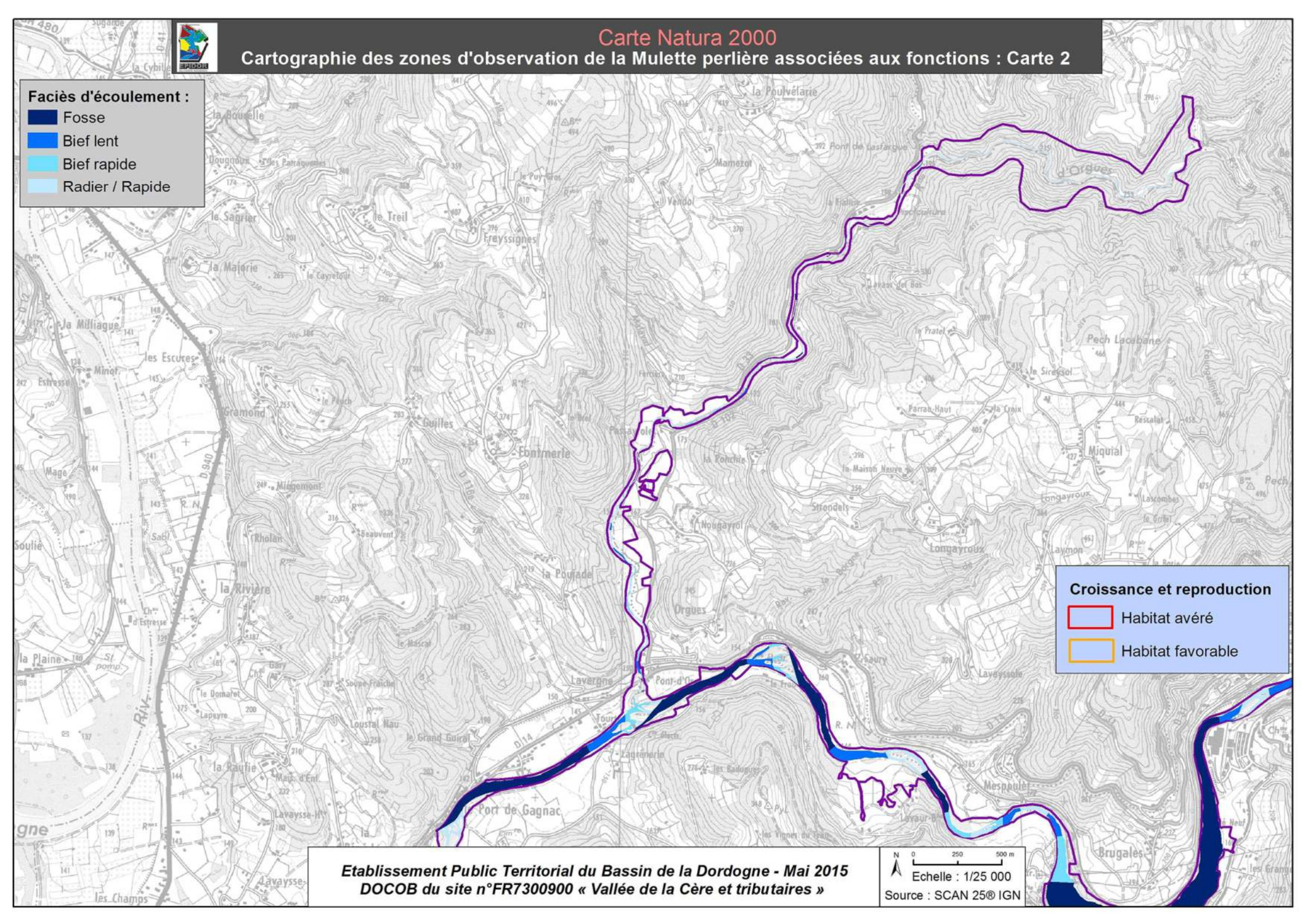



Faciès d'écoulement :

- Fosse
- Bief lent
- Bief rapide
- Radier / Rapide

Croissance et reproduction

- Habitat avéré
- Habitat favorable



Faciès d'écoulement :

- Fosse
- Bief lent
- Bief rapide
- Radier / Rapide

Croissance et reproduction

- Habitat avéré
- Habitat favorable

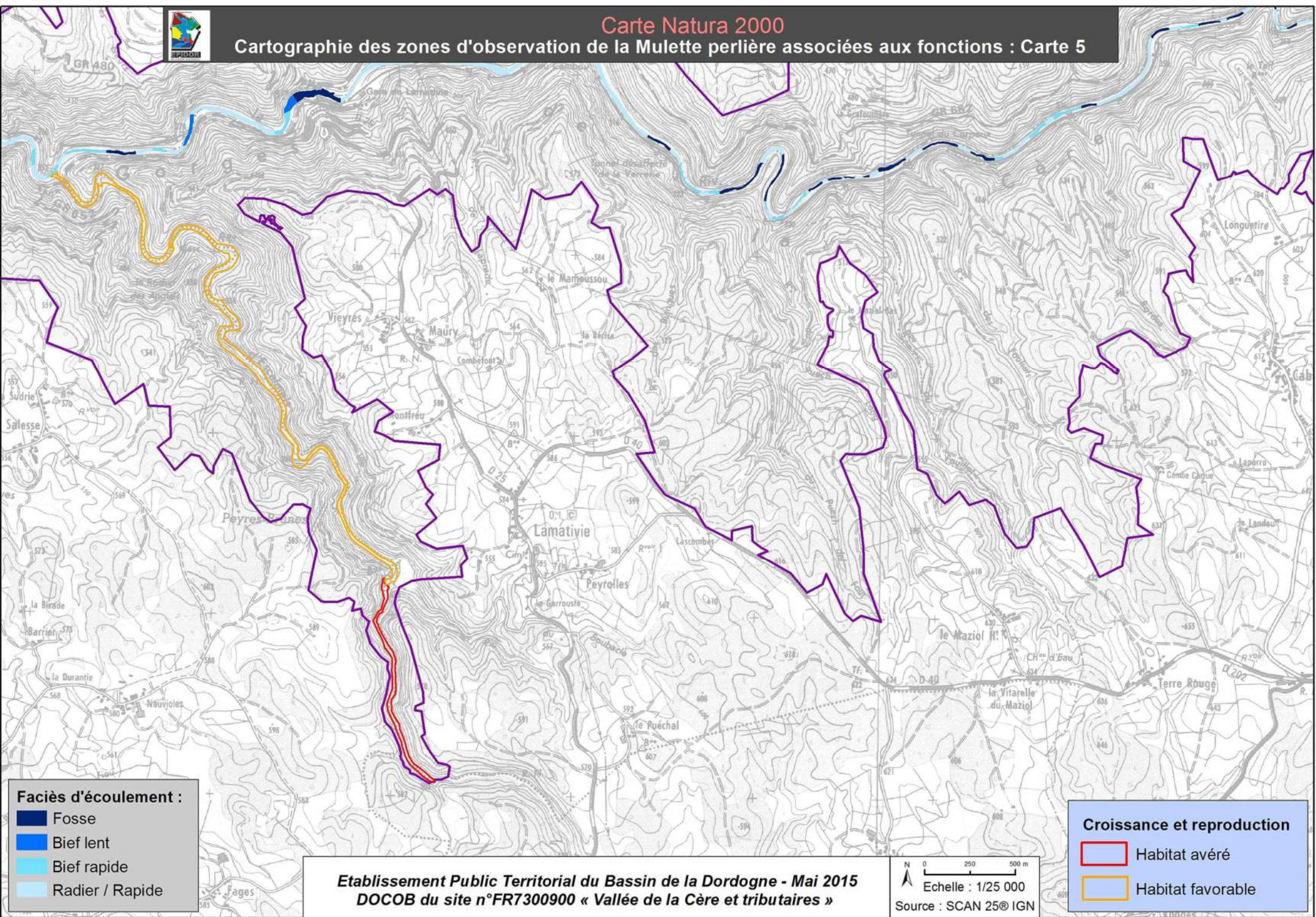

Faciès d'écoulement :

- Fosse
- Bief lent
- Bief rapide
- Radier / Rapide

Etablissement Public Territorial du Bassin de la Dordogne - Mai 2015
DOCOB du site n°FR7300900 « Vallée de la Cère et tributaires »

0 250 500 m
N
Echelle : 1/25 000
Source : SCAN 25© IGN

Croissance et reproduction

- Habitat avéré
- Habitat favorable

Faciès d'écoulement :

- Fosse
- Bief lent
- Bief rapide
- Radier / Rapide

Croissance et reproduction

- Habitat avéré
- Habitat favorable

www.eptb-dordogne.fr

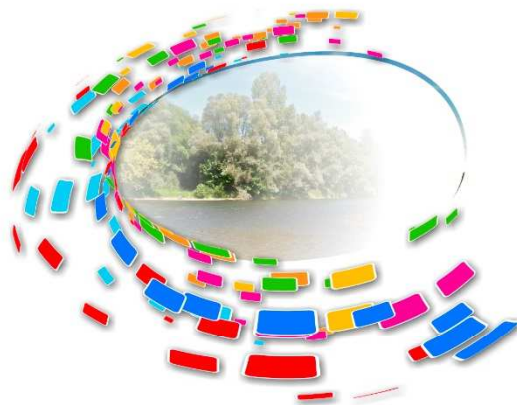

EPIDOR
Etablissement Public Territorial du Bassin de la Dordogne
Place de la Laïcité, 24250 Castelnaud-la-Chapelle
Tél : 05.53.29.17.65
Fax : 05.53.28.29.60
Mél : epidor@eptb-dordogne.fr

